

บทที่ 3

การวิเคราะห์และออกแบบระบบ

ในการพัฒนาโครงการต้องมีการวิเคราะห์และศึกษาปัญหาจากระบบงานเดิม เพื่อวิเคราะห์และออกแบบระบบใหม่ให้สอดคล้องกับความต้องการของผู้ใช้ และทำให้การพัฒนาโครงการประสบความสำเร็จลุล่วงไปได้ ผู้จัดทำจึงได้ทำการวิเคราะห์และออกแบบระบบงานใหม่ โดยใช้เครื่องมือในการออกแบบระบบประกอบไปด้วย (ER-Diagram) แผนภาพกระแสข้อมูล พจนานุกรมข้อมูล (Data Dictionary) ความสัมพันธ์ของฐานข้อมูล (Data Flow Diagram) ผังงานโครงสร้าง (Structure Chart) แบบฟอร์มข้อมูลขาเข้าและรายงานของระบบงานใหม่ดังนี้

3.1 โครงสร้างขององค์กร

การพัฒนาระบบสารสนเทศเพื่อการบริหารจัดการร้านบุญสื่อโฆษณา เป็นเว็บไซต์ สำหรับจัดการข้อมูล การออกรายงานสารสนเทศและการบันทึกข้อมูลสำคัญของกิจการ โดยมีโครงสร้างบริหารงานดังภาพที่ 3.1



ภาพที่ 3.1 แสดงแผนผังโครงสร้างระบบสารสนเทศเพื่อการบริหารจัดการร้านบุญสื่อโฆษณา

จากภาพที่ 3.1 สามารถแยกผู้ใช้งานของแผนผังโครงสร้างได้ทั้งหมด 3 ผู้ใช้งาน มีรายละเอียดดังนี้

- 1) เจ้าของร้าน มีหน้าที่ ใช้งานระบบได้โดยใช้ชื่อผู้ใช้และรหัสผ่าน สามารถเพิ่มและลบข้อมูลผู้ใช้ระบบและกำหนดสิทธิการเข้าใช้ระบบ จัดการข้อมูลลูกค้า ข้อมูลพนักงานและข้อมูลวัสดุคงเหลือ จัดการข้อมูลเวลาการทำงานและเงินเดือน เรียกดูข้อมูลใบเสนอราคา ใบแจ้งหนี้และใบเสร็จรับเงิน และเรียกดูรายงานยอดขาย รายงานการสั่งซื้อสินค้าและวัสดุคงคลังได้
- 2) พนักงาน มีหน้าที่ ใช้งานระบบได้โดยใช้ชื่อผู้ใช้และรหัสผ่าน จัดการข้อมูลส่วนตัว จัดการข้อมูลลูกค้า จัดการข้อมูลพนักงานและข้อมูลเวลาการทำงาน เรียกดูข้อมูลเงินเดือน ข้อมูลใบเสนอราคาและข้อมูล จัดการข้อมูลการสต็อกวัสดุ และสามารถเรียกดูข้อมูลใบแจ้งหนี้ ข้อมูลใบเสร็จรับเงิน ข้อมูลรายงานการสั่งซื้อและข้อมูลรายงานวัสดุคงคลังได้
- 3) ผู้ดูแลระบบ มีหน้าที่ ใช้งานระบบได้โดยใช้ชื่อผู้ใช้และรหัสผ่าน สามารถเพิ่มและลบข้อมูลผู้ใช้ระบบและกำหนดสิทธิการเข้าใช้ระบบ จัดการข้อมูลลูกค้า จัดการข้อมูลพนักงาน เรียกดูข้อมูลใบเสนอราคา ข้อมูลวัสดุคงเหลือและข้อมูลการสั่งซื้อ จัดการสต็อกวัสดุ เรียกดูข้อมูลใบแจ้งหนี้ ข้อมูลใบเสร็จรับเงิน ข้อมูลรายงานยอดขาย ข้อมูลรายงานการสั่งซื้อและข้อมูลรายงานวัสดุคงคลังได้

3.2 การวิเคราะห์ระบบงานเดิม

ผู้พัฒนาระบบได้ศึกษาขั้นตอนการดำเนินงานของระบบสารสนเทศเพื่อการบริหารจัดการร้านบุญสื่อโฆษณา พบว่ามีขั้นตอนการดำเนินงาน ดังนี้

กิจการบุญสื่อโฆษณา เดิมใช้การจัดการเอกสารและการจัดการข้อมูลเป็นการจัดเก็บแบบสำเนาถาวรในรูปแบบกระดาษ เนื่องจากมีความสะดวกในการใช้งานและมีต้นทุนต่ำ แต่ในด้านการจัดเก็บข้อมูลนั้นยังไม่มีความเป็นระเบียบ เพราะมีการอัปเดตข้อมูลใหม่ๆอยู่เป็นประจำ ทำให้เกิดปัญหาข้อมูลมีจำนวนเพิ่มมากขึ้น ไม่สามารถควบคุมจำนวนข้อมูลได้ ไม่มีการจัดเรียงข้อมูลตามระยะเวลาที่ชัดเจนและไม่เป็นปัจจุบัน ส่วนข้อมูลเก่าๆที่มีระยะเวลาผ่านมานานยังส่งผลให้ยากต่อการเก็บรักษาและการค้นหาข้อมูล เนื่องจากบางข้อมูลเกิดการสูญหายและมีข้อมูลไม่ครบถ้วน หรือไม่สามารค้นหาข้อมูลกลับคืนมาได้ ซึ่งนับว่าเป็นปัญหาใหญ่ในการเรียกใช้ข้อมูล

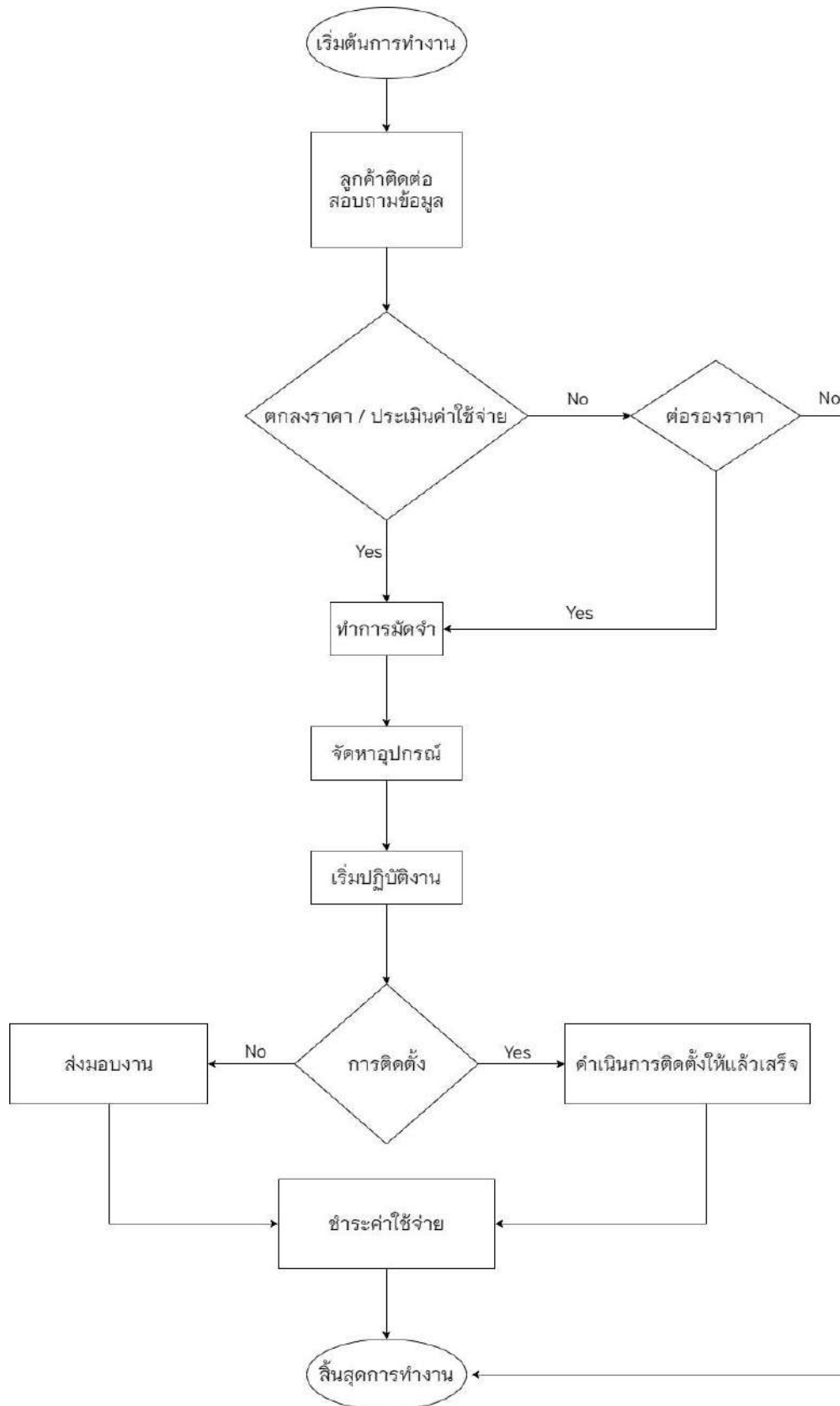

ภาพที่ 3.2 แสดงแผนผังการทำงานในระบบงานเดิม

การทำงานเริ่มต้นจากกิจการมีการรับออเดอร์ผ่านทางที่ลูกค้าเข้ามาติดต่อโดยตรงที่ร้าน สำหรับลูกค้าที่มีแบบป้ายหรือแบบงานที่ลูกค้าต้องการทำมาอยู่แล้ว สามารถพูดคุยรายละเอียดเพื่อสั่งทำตามชิ้นงานที่ต้องการได้ในทันที แต่สำหรับลูกค้าที่ไม่มีแบบของป้ายที่ลูกค้าต้องการ ทางกิจการบุญลือโฆษณาที่รับออกแบบงานให้กับลูกค้าได้ตามที่ต้องการ เมื่อพูดคุยรายละเอียดของงานเสร็จเป็นที่เรียบร้อยแล้ว ทางกิจการจะแจ้งในส่วนขอรายละเอียดเพิ่มเติมเกี่ยวกับวันรับสินค้าและค่าใช้จ่ายทั้งหมดเพื่อให้ลูกค้าทราบข้อมูลทั้งหมด เพื่อถือว่าเป็นการทบทวนรายละเอียดอีกครั้งก่อนจะเริ่มลงมือทำ จากนั้นทางกิจการจึงจะนำรายละเอียดข้อมูลทั้งหมดตั้งแต่ชื่อลูกค้า ข้อมูลการติดต่อสื่อสาร ข้อมูลความต้องการในแบบของชิ้นงาน และวันนัดรับสินค้าบันทึกลงในสมุดจดบัญชีหรือกระดาษจัดเก็บเข้าแฟ้มข้อมูลของกิจการ แล้วจึงจะเริ่มกระบวนการทำป้าย และเมื่อชิ้นงานเสร็จสิ้นเป็นที่เรียบร้อยแล้วกิจการจะทำการติดต่อลูกค้าอีกครั้งเพื่อทำการส่งมอบสินค้าซึ่งนับว่าเป็นขั้นตอนสุดท้าย เมื่อเสร็จสิ้นแล้วจึงจะนับว่าเป็นการสิ้นสุดกระบวนการ

จากปัญหาการดำเนินงานของระบบงานเดิมสามารถสรุปปัญหาของระบบเดิมให้อยู่ในรูปแบบของแผนภูมิแกงปลาเพื่อแสดงถึงสาเหตุของปัญหาของการพัฒนาระบบสารสนเทศเพื่อการบริหารจัดการร้านบุญลือโฆษณา

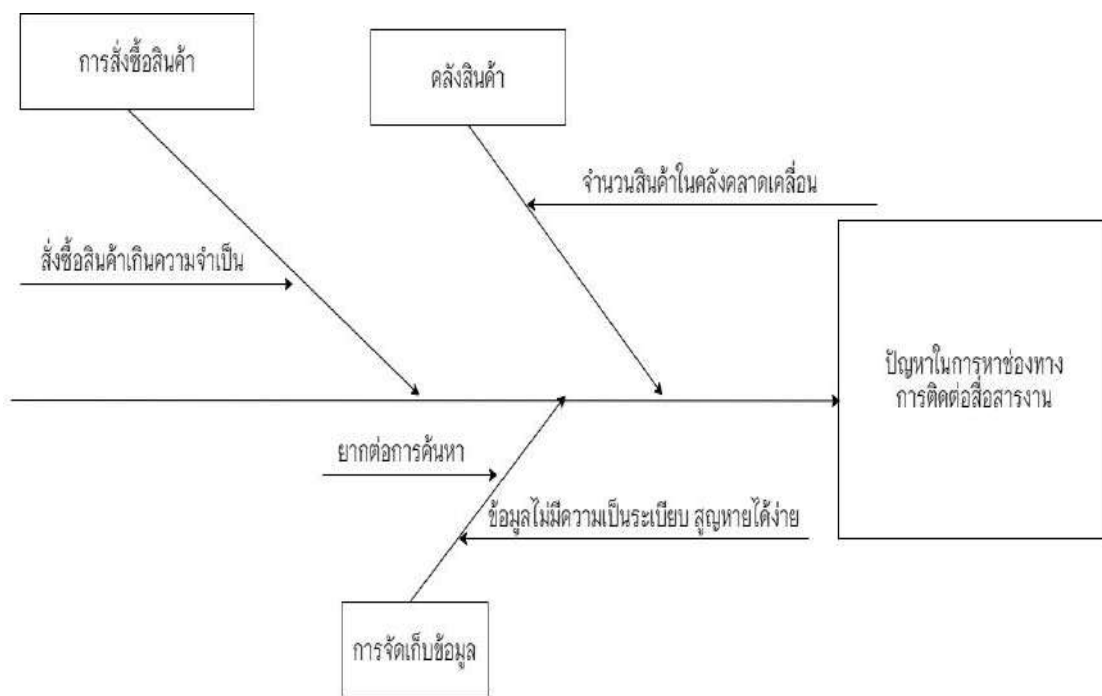

ภาพที่ 3.3 แสดงแผนผังแกงปลาของปัญหาในระบบงานเดิม

เป็นปัญหาที่เกิดจากการดำเนินงาน ซึ่งมีปัญหาดังต่อไปนี้

- 1) การจัดเก็บเอกสารในรูปแบบสำเนาถาวร ซึ่งมีการอัปเดตข้อมูลอยู่ตลอดเวลา จึงทำให้ข้อมูลมีจำนวนมาก
- 2) การเลือกใช้วัสดุในการจัดเก็บที่เป็นกระดาษ ซึ่งไม่มีความคงทน อาจทำให้เกิดการฉีกขาดและสูญหายได้อย่างง่ายดาย
- 3) การแสดงรายละเอียดข้อมูล ข้อมูลไม่มีความเป็นระเบียบ ไม่มีการจัดรูปแบบของข้อมูลเพื่อให้ง่ายต่อการเลือกดูข้อมูล
- 4) การค้นหาข้อมูล เนื่องจากมีข้อมูลが多เกินไปทำให้ข้อมูลบางส่วนมีการสูญหายหรือยากต่อการค้นหา

3.3 การออกแบบระบบงานใหม่

การวิเคราะห์ระบบงานใหม่ผู้พัฒนาระบบได้ทำการวิเคราะห์และได้นำเอาเทคโนโลยีสารสนเทศมาช่วยในการทำงานเพื่อให้เกิดประโยชน์ต่อระบบมากที่สุด โดยได้คิดค้นโปรแกรมเพื่อจัดการแก้ไขปัญหตามระบบงานเดิม

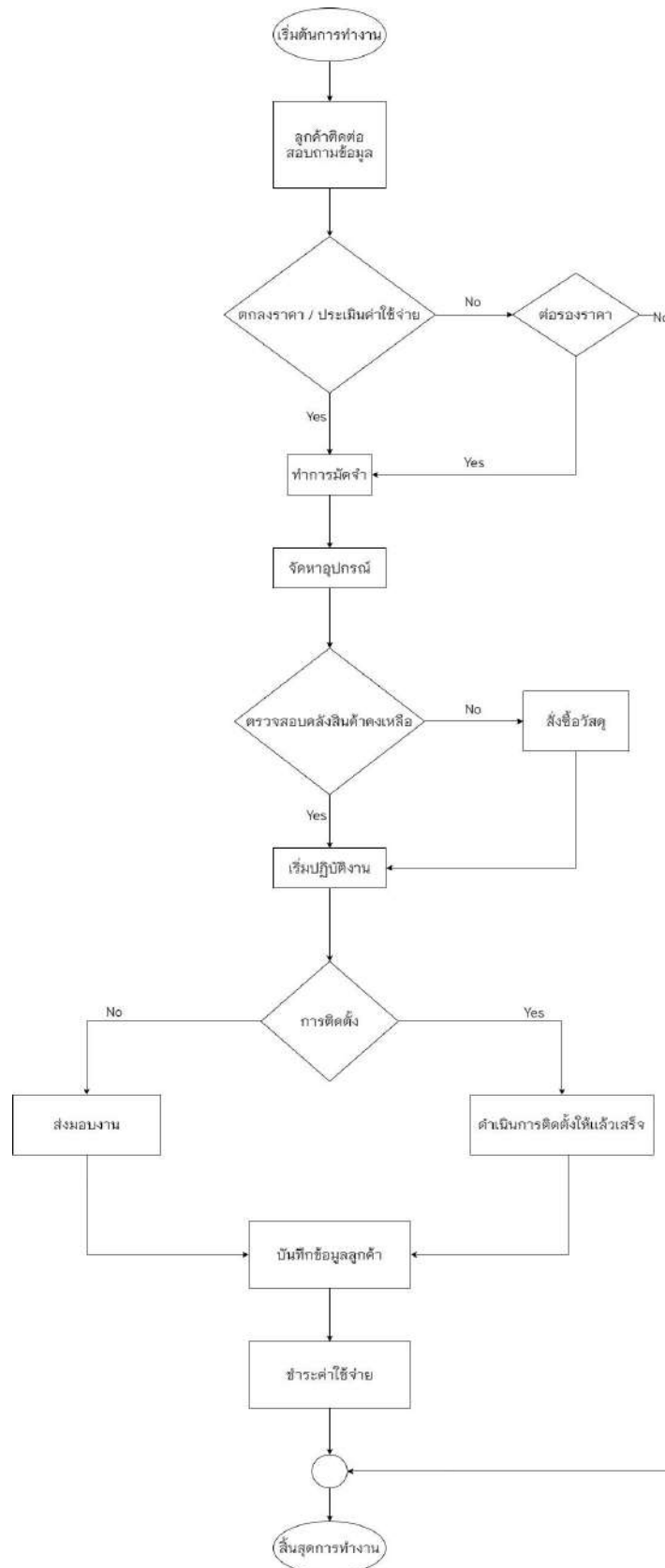

ภาพที่ 3.4 แสดงแผนผังการทำงานในระบบงานใหม่

3.3.1 แผนภาพกระแสข้อมูล (Data Flow Diagram)

3.3.1.1 ผู้ใช้งานระบบ

แผนผังระบบส่วนสนับสนุนการบริหารจัดการร้านบุญสื่อโฆษณา โดยมีผู้ที่เกี่ยวข้องกับระบบคือ เจ้าของร้าน พนักงาน และผู้ดูแลระบบ

หน้าที่ของผู้เกี่ยวข้องกับระบบเว็บแอปพลิเคชัน

- 1) เจ้าของร้าน มีหน้าที่ เข้าใช้งานระบบได้โดยใช้ชื่อผู้ใช้และรหัสผ่าน สามารถเพิ่มและลบข้อมูลผู้ใช้ระบบและกำหนดสิทธิการเข้าใช้ระบบ จัดการข้อมูลลูกค้า ข้อมูลพนักงานและข้อมูลวัสดุคงเหลือ จัดการข้อมูลเวลาการทำงานและเงินเดือน เรียกดูข้อมูลใบเสนอราคา ใบแจ้งหนี้และใบเสร็จรับเงิน และเรียกดูรายงานยอดขาย รายงานการสั่งซื้อสินค้าและวัสดุคงคลังได้
- 2) พนักงาน มีหน้าที่ เข้าใช้งานระบบได้โดยใช้ชื่อผู้ใช้และรหัสผ่าน จัดการข้อมูลส่วนตัว จัดการข้อมูลลูกค้า จัดการข้อมูลพนักงานและข้อมูลเวลาการทำงาน เรียกดูข้อมูลเงินเดือน ข้อมูลใบเสนอราคาและข้อมูล จัดการข้อมูลการสต็อกวัสดุ และสามารถเรียกดูข้อมูลใบแจ้งหนี้ ข้อมูลใบเสร็จรับเงิน ข้อมูลรายงานการสั่งซื้อและข้อมูลรายงานวัสดุคงคลังได้
- 3) ผู้ดูแลระบบ มีหน้าที่ เข้าใช้งานระบบได้โดยใช้ชื่อผู้ใช้และรหัสผ่าน สามารถเพิ่มและลบข้อมูลผู้ใช้ระบบและกำหนดสิทธิการเข้าใช้ระบบ จัดการข้อมูลลูกค้า จัดการข้อมูลพนักงาน เรียกดูข้อมูลใบเสนอราคา ข้อมูลวัสดุคงเหลือและข้อมูลการสั่งซื้อ จัดการสต็อกวัสดุ เรียกดูข้อมูลใบแจ้งหนี้ ข้อมูลใบเสร็จรับเงิน ข้อมูลรายงานยอดขาย ข้อมูลรายงานการสั่งซื้อและข้อมูลรายงานวัสดุคงคลังได้

จากข้อมูลดังกล่าวสามารถแสดงเป็นแผนภาพบริบท (Context Diagram) แสดงดังภาพที่ 3.5 และจากแผนผังบริบทสามารถเขียนเป็นแผนภาพกระแสข้อมูลระดับที่ 0 (DFD Level 0) ได้ดังภาพที่ 3.6

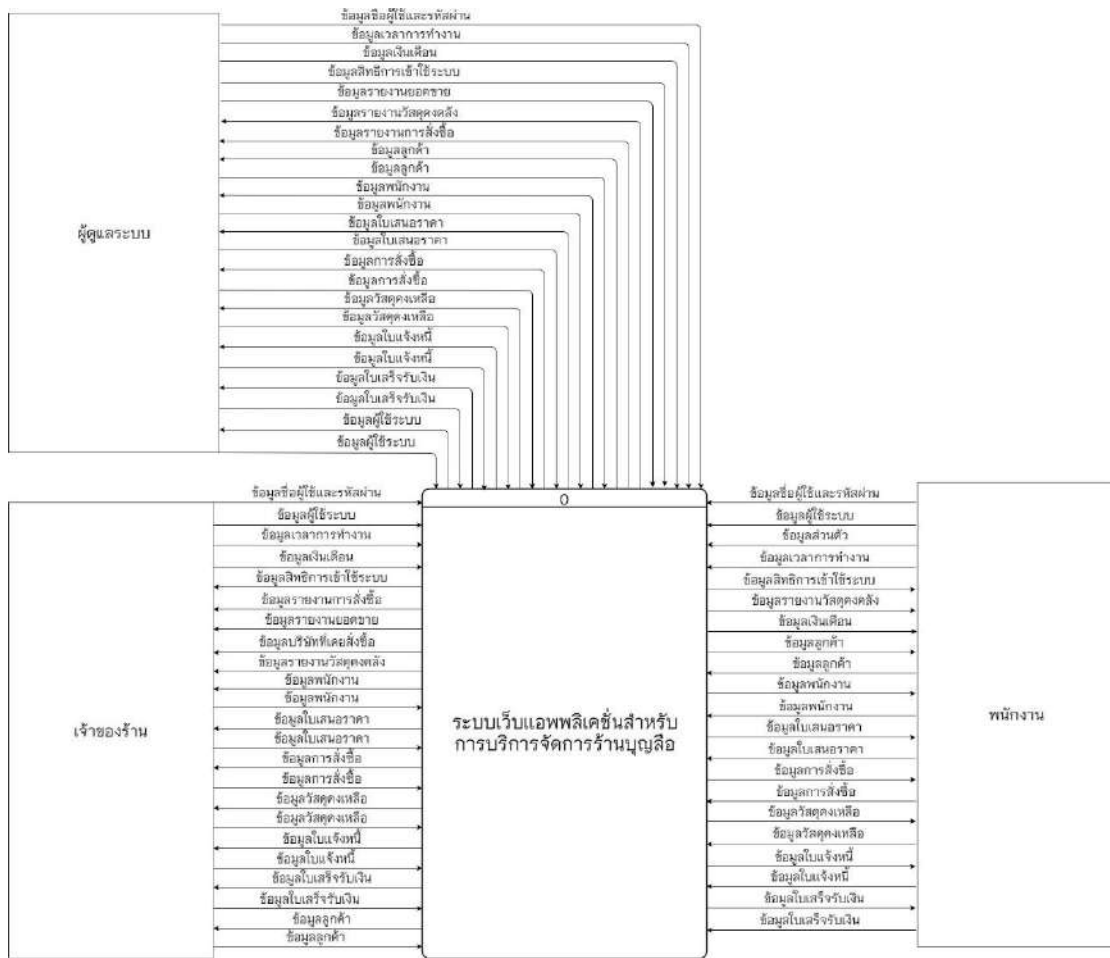

ภาพที่ 3.5 แสดงแผนผังบริบทระบบสารสนเทศเพื่อการบริหารจัดการร้านบุญลือโฆษณา

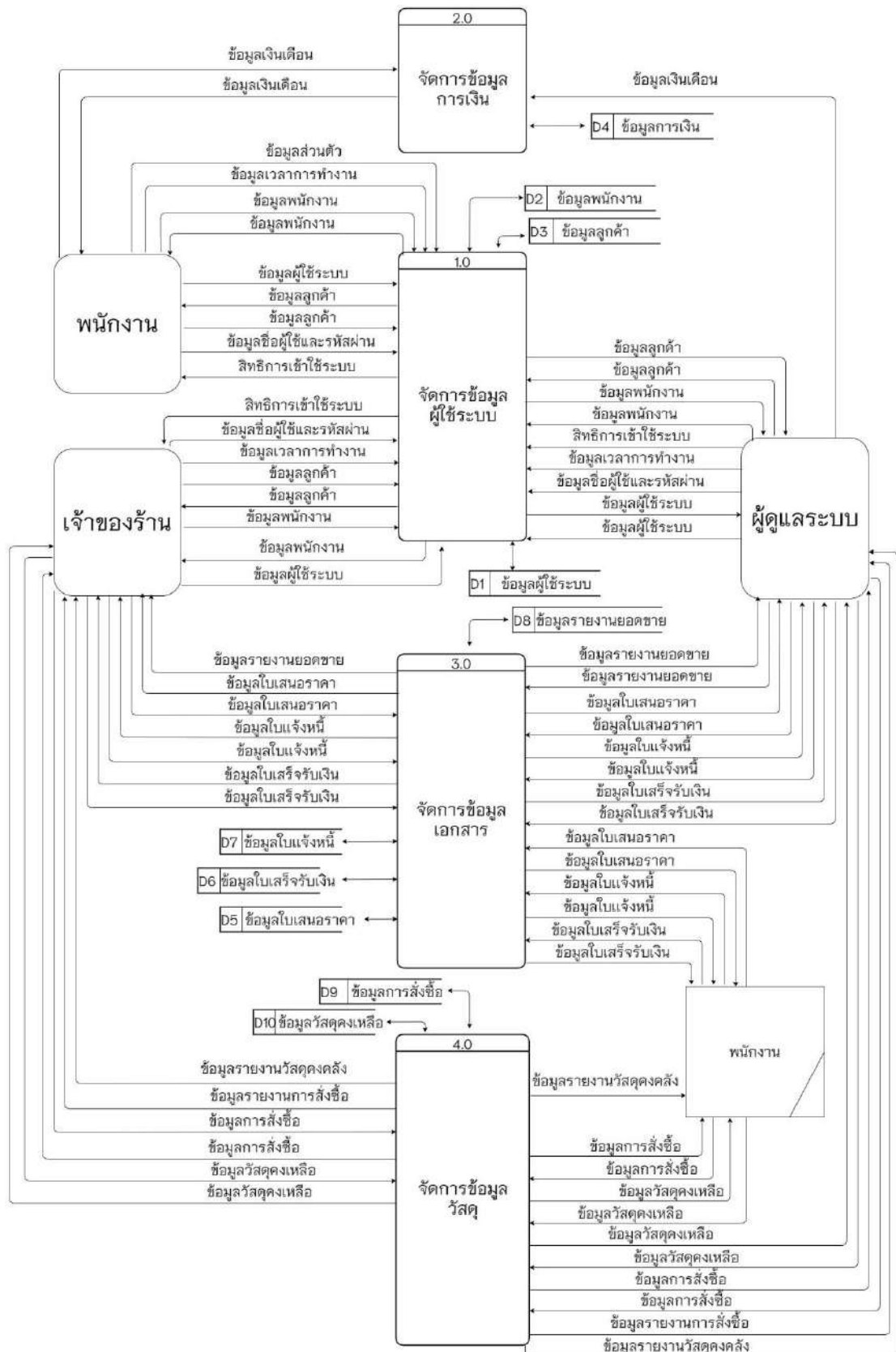

ภาพที่ 3.6 แสดงแผนผังกระแสของเว็บแอปพลิเคชันระดับที่ 0

แต่ละกระบวนการในแผนภาพกระแสข้อมูลสามารถอธิบายการทำงานได้ด้วยคำอธิบายกระบวนการดังนี้

ตารางที่ 3.1 แสดงคำอธิบายกระบวนการจัดการข้อมูลผู้ใช้ระบบ

คำอธิบายกระบวนการ	
ระบบ	ระบบสารสนเทศเพื่อการบริหารจัดการร้านบุญสี่โฆษณา
ภาพกระแสข้อมูลที่	1.0
ชื่อกระบวนการ	จัดการข้อมูลผู้ใช้ระบบ
กระแสข้อมูลเข้า	ข้อมูลชื่อผู้ใช้และรหัสผ่าน , ข้อมูลลูกค้า , ข้อมูลพนักงาน
กระแสข้อมูลออก	ข้อมูลชื่อผู้ใช้และรหัสผ่าน , ข้อมูลลูกค้า , ข้อมูลพนักงาน
ที่เก็บข้อมูลที่ใช้	ข้อมูลชื่อผู้ใช้และรหัสผ่าน , ข้อมูลลูกค้า , ข้อมูลพนักงาน
คำอธิบาย	เป็นกระบวนการสำหรับตรวจสอบสิทธิในการเข้าใช้งาน ผู้ใช้จะเข้าใช้ระบบโดยใช้ชื่อผู้ใช้และรหัสผ่านที่กำหนดไว้ รวมถึงการจัดการข้อมูลลูกค้า และข้อมูลพนักงาน

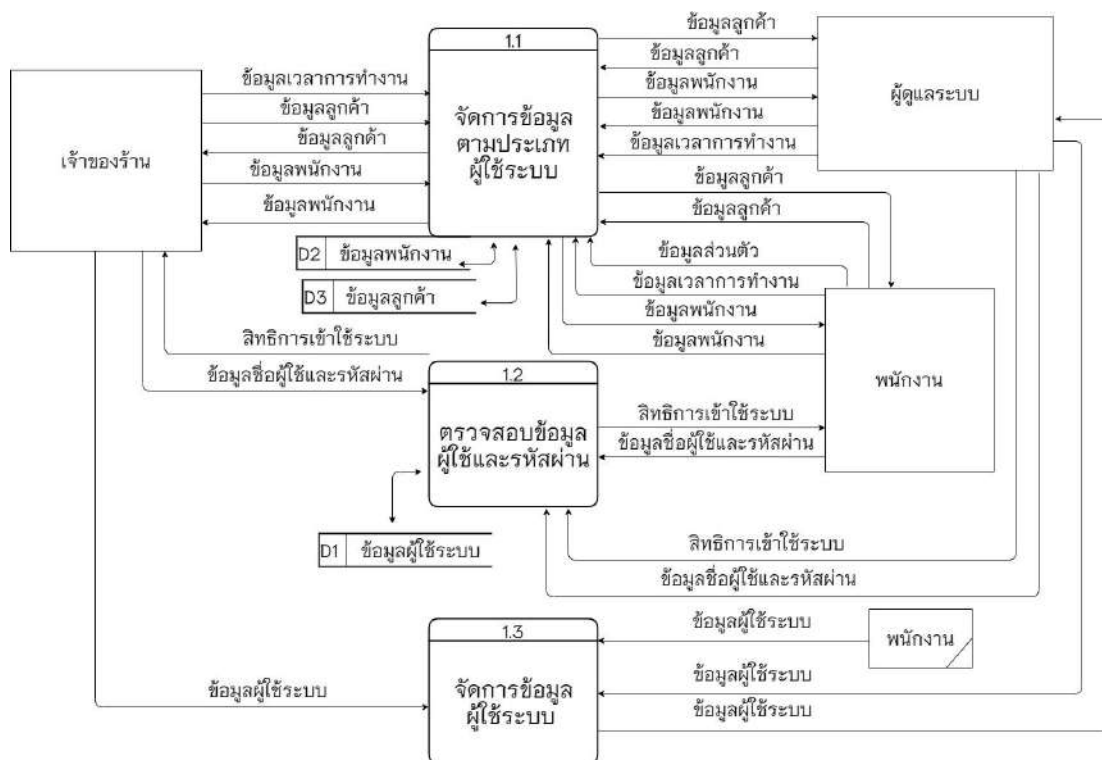

ภาพที่ 3.7 แสดงแผนผังกระแสข้อมูล กระบวนการที่ 1 ระดับที่ 1

จากภาพกระแสข้อมูลระดับที่ 0 กระบวนการที่ 1 สามารถแยกย่อยออกเป็นการย่อยระดับที่ 1 ดังนี้

ตารางที่ 3.2 แสดงคำอธิบายในกระบวนการที่ 1.1 ในแผนผังกระแสข้อมูลระดับที่ 1

คำอธิบายกระบวนการ	
ระบบ	ระบบสารสนเทศเพื่อการบริหารจัดการร้านบุญสื่อโฆษณา
ภาพกระแสข้อมูลที่	1.1
ชื่อกระบวนการ	จัดการข้อมูลตามประเภทผู้ใช้ระบบ
กระแสข้อมูลเข้า	ข้อมูลพนักงาน , ข้อมูลลูกค้า , ข้อมูลเวลาการทำงาน
กระแสข้อมูลออก	ข้อมูลพนักงาน , ข้อมูลลูกค้า
ที่เก็บข้อมูลที่ใช้	ข้อมูลพนักงาน , ข้อมูลลูกค้า
คำอธิบาย	เป็นกระบวนการจัดการข้อมูลตามประเภทผู้ใช้สำหรับผู้ดูแลระบบ , เจ้าของร้าน และพนักงาน

ตารางที่ 3.3 แสดงคำอธิบายในกระบวนการที่ 1.2 ในแผนผังกระแสข้อมูลระดับที่ 1

คำอธิบายกระบวนการ	
ระบบ	ระบบสารสนเทศเพื่อการบริหารจัดการร้านบุญสื่อโฆษณา
ภาพกระแสข้อมูลที่	1.2
ชื่อกระบวนการ	ตรวจสอบข้อมูลผู้ใช้และรหัสผ่าน
กระแสข้อมูลเข้า	ข้อมูลชื่อผู้ใช้และรหัสผ่านของผู้ดูแลระบบ , พนักงาน , เจ้าของร้าน
กระแสข้อมูลออก	ข้อมูลผู้ใช้ระบบ
ที่เก็บข้อมูลที่ใช้	ข้อมูลผู้ใช้ระบบ
คำอธิบาย	เป็นกระบวนการสำหรับตรวจสอบสิทธิในการเข้าใช้งาน ผู้ใช้จะเข้าใช้ระบบโดยใช้ชื่อผู้ใช้และรหัสผ่านที่กำหนดไว้ ระบบจะทำการตรวจสอบว่าชื่อผู้ใช้และรหัสผ่านถูกต้องและจะสามารถเข้าสู่ระบบได้

ตารางที่ 3.4 แสดงคำอธิบายในกระบวนการที่ 1.3 ในแผนผังกระแสข้อมูลระดับที่ 1

คำอธิบายกระบวนการ	
ระบบ	ระบบสารสนเทศเพื่อการบริหารจัดการร้านบุญลือโฆษณา
ภาพกระแสข้อมูลที่	1.3
ชื่อกระบวนการ	จัดการข้อมูลผู้ใช้ระบบ
กระแสข้อมูลเข้า	ข้อมูลผู้ใช้ระบบ
กระแสข้อมูลออก	ข้อมูลผู้ใช้ระบบ
ที่เก็บข้อมูลที่ใช้	ข้อมูลผู้ใช้ระบบ
คำอธิบาย	เป็นกระบวนการจัดการข้อมูลผู้ใช้ระบบและอนุมัติการเข้าใช้ระบบโดยผู้ดูแลระบบ

ตารางที่ 3.5 แสดงคำอธิบายกระบวนการจัดการข้อมูลการเงิน

คำอธิบายกระบวนการ	
ระบบ	ระบบสารสนเทศเพื่อการบริหารจัดการร้านบุญลือโฆษณา
ภาพกระแสข้อมูลที่	2.0
ชื่อกระบวนการ	จัดการข้อมูลการเงิน
กระแสข้อมูลเข้า	ข้อมูลเอกสาร , ข้อมูลพนักงาน
กระแสข้อมูลออก	ข้อมูลพนักงาน
ที่เก็บข้อมูลที่ใช้	ข้อมูลเอกสาร
คำอธิบาย	เป็นกระบวนการจัดการข้อมูลการเงินและรายละเอียดทางการเงินต่างๆของธุรกิจ โดยผ่านกระบวนการทำงานของพนักงานเป็นหลักและผู้มีส่วนเกี่ยวข้องเช่น เจ้าของร้าน

ตารางที่ 3.6 แสดงคำอธิบายกระบวนการจัดการข้อมูลเอกสาร

คำอธิบายกระบวนการ	
ระบบ	ระบบสารสนเทศเพื่อการบริหารจัดการร้านบุญลือโฆษณา
ภาพกระแสข้อมูลที่	3.0
ชื่อกระบวนการ	จัดการข้อมูลเอกสาร
กระแสข้อมูลเข้า	ข้อมูลสินค้า , ข้อมูลพนักงาน
กระแสข้อมูลออก	ข้อมูลการเงิน
ที่เก็บข้อมูลที่ใช้	ข้อมูลสินค้า , ข้อมูลพนักงาน
คำอธิบาย	เป็นกระบวนการจัดการข้อมูลเอกสารทั้งหมดตั้งแต่ ข้อมูลรายงาน ยอดขาย ใบแจ้งหนี้ ใบเสนอราคา และใบเสร็จรับเงิน ซึ่งข้อมูลทั้งหมด จะผ่านขั้นตอนการทำงานของพนักงาน ก่อนจะทำการแยกประเภทเพื่อ ส่งต่อไปยังข้อมูลการเงิน

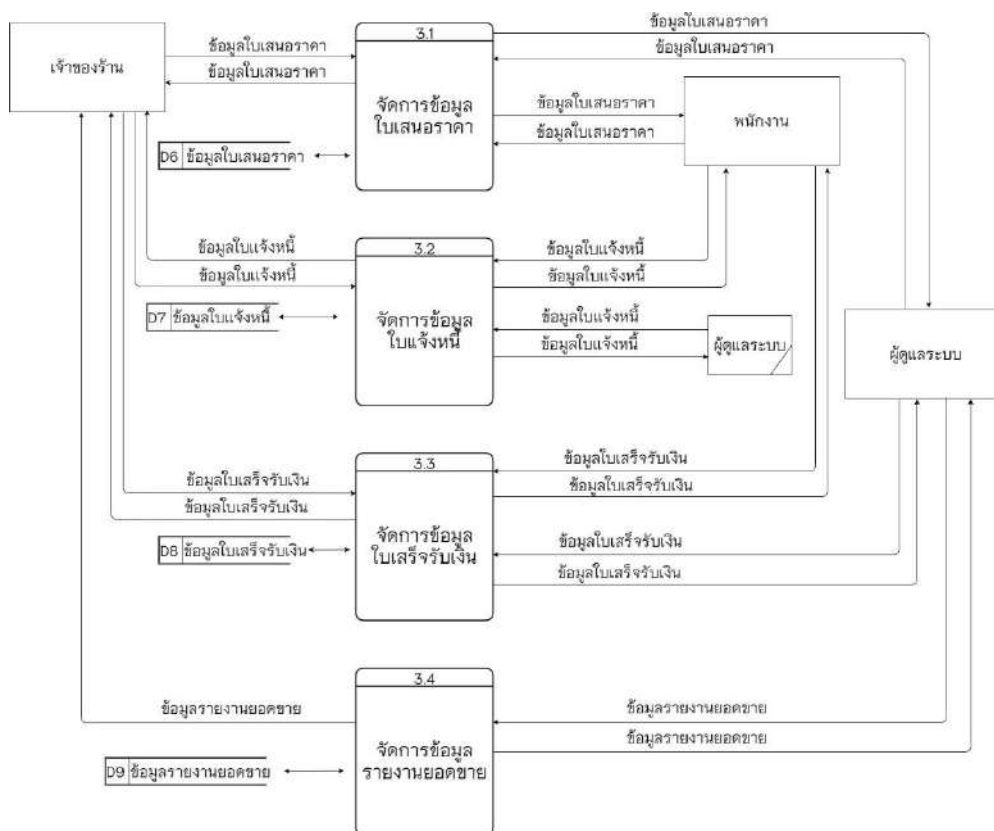

ภาพที่ 3.8 แสดงแผนผังกระแสข้อมูล กระบวนการที่ 3 ระดับที่ 1

จากภาพกระแสข้อมูลระดับที่ 0 กระบวนการที่ 3 สามารถแยกย่อยออกเป็นการย่อยระดับที่ 1 ดังนี้

ตารางที่ 3.7 แสดงคำอธิบายในกระบวนการที่ 3.1 ในแผนผังกระแสข้อมูลระดับที่ 1

คำอธิบายกระบวนการ	
ระบบ	ระบบสารสนเทศเพื่อการบริหารจัดการร้านบุญลือโฆษณา
ภาพกระแสข้อมูลที่	3.1
ชื่อกระบวนการ	จัดการข้อมูลใบเสนอราคา
กระแสข้อมูลเข้า	ข้อมูลใบเสนอราคา
กระแสข้อมูลออก	ข้อมูลใบเสนอราคา
ที่เก็บข้อมูลที่ใช้	ข้อมูลเอกสาร
คำอธิบาย	เป็นกระบวนการจัดการข้อมูลใบเสนอราคา เพื่อเป็นการประเมินค่าใช้จ่ายทั้งหมดให้กับลูกค้าก่อนชำระค่าใช้จ่าย

ตารางที่ 3.8 แสดงคำอธิบายในกระบวนการที่ 3.2 ในแผนผังกระแสข้อมูลระดับที่ 1

คำอธิบายกระบวนการ	
ระบบ	ระบบสารสนเทศเพื่อการบริหารจัดการร้านบุญลือโฆษณา
ภาพกระแสข้อมูลที่	3.2
ชื่อกระบวนการ	จัดการข้อมูลใบแจ้งหนี้
กระแสข้อมูลเข้า	ข้อมูลใบแจ้งหนี้
กระแสข้อมูลออก	ข้อมูลใบแจ้งหนี้
ที่เก็บข้อมูลที่ใช้	ข้อมูลเอกสาร
คำอธิบาย	เป็นกระบวนการจัดการข้อมูลใบแจ้งหนี้ เพื่อเป็นการแจ้งกำหนดการชำระเงินให้ลูกค้าทราบ

ตารางที่ 3.9 แสดงคำอธิบายในกระบวนการที่ 3.3 ในแผนผังกระแสข้อมูลระดับที่ 1

คำอธิบายกระบวนการ	
ระบบ	ระบบสารสนเทศเพื่อการบริหารจัดการร้านบุญลือโฆษณา
ภาพกระแสข้อมูลที่	3.3
ชื่อกระบวนการ	จัดการข้อมูลใบเสร็จรับเงิน
กระแสข้อมูลเข้า	ข้อมูลใบเสร็จรับเงิน
กระแสข้อมูลออก	ข้อมูลใบเสร็จรับเงิน
ที่เก็บข้อมูลที่ใช้	ข้อมูลเอกสาร
คำอธิบาย	เป็นกระบวนการจัดการข้อมูลใบเสร็จรับเงิน เพื่อเป็นการจัดเก็บข้อมูลการซื้อขายเข้าระบบฐานข้อมูลของกิจการ และเป็นการยืนยันว่าการดำเนินงานเสร็จสิ้น

ตารางที่ 3.10 แสดงคำอธิบายในกระบวนการที่ 3.4 ในแผนผังกระแสข้อมูลระดับที่ 1

คำอธิบายกระบวนการ	
ระบบ	ระบบสารสนเทศเพื่อการบริหารจัดการร้านบุญลือโฆษณา
ภาพกระแสข้อมูลที่	3.4
ชื่อกระบวนการ	จัดการข้อมูลรายงานยอดขาย
กระแสข้อมูลเข้า	ข้อมูลรายงานยอดขาย
กระแสข้อมูลออก	ข้อมูลรายงานยอดขาย
ที่เก็บข้อมูลที่ใช้	ข้อมูลเอกสาร
คำอธิบาย	เป็นกระบวนการจัดการข้อมูลรายงานยอดขาย เพื่อเป็นการจัดเก็บข้อมูลยอดขายทั้งหมดเข้าระบบฐานข้อมูลของกิจการ และสามารถเรียกดูข้อมูลย้อนหลังได้ตามต้องการ

ตารางที่ 3.11 แสดงคำอธิบายกระบวนการจัดการข้อมูลวัสดุ

คำอธิบายกระบวนการ	
ระบบ	ระบบสารสนเทศเพื่อการบริหารจัดการร้านบุญลือโฆษณา
ภาพกระแสข้อมูล	4.0
ชื่อกระบวนการ	จัดการข้อมูลวัสดุ
กระแสข้อมูลเข้า	ข้อมูลคำสั่งซื้อ , ข้อมูลวัสดุคงเหลือ , ข้อมูลรายงาน
กระแสข้อมูลออก	ข้อมูลคำสั่งซื้อ , ข้อมูลวัสดุคงเหลือ
ที่เก็บข้อมูลที่ใช้	ข้อมูลวัสดุ
คำอธิบาย	เป็นกระบวนการจัดการข้อมูลวัสดุคงเหลือทั้งหมด ตั้งแต่ข้อมูลคำสั่งซื้อ ข้อมูลวัสดุคงเหลือ ข้อมูลรายงานคำสั่งซื้อ และข้อมูลรายงานวัสดุคงคลัง

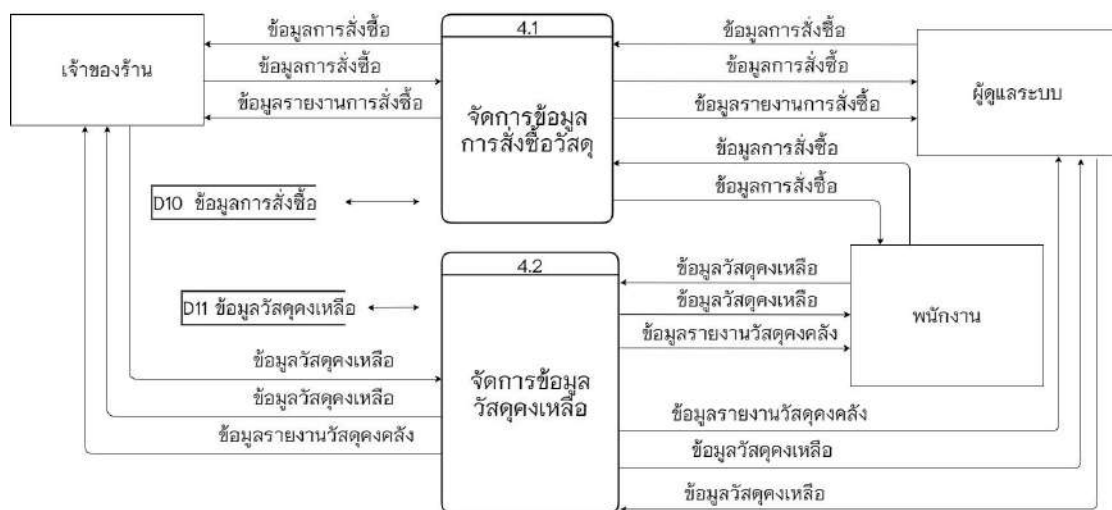

ภาพที่ 3.9 แสดงแผนผังกระแสข้อมูล กระบวนการที่ 4 ระดับที่ 1

ตารางที่ 3.12 แสดงคำอธิบายในกระบวนการที่ 4.1 ในแผนผังกระแสข้อมูลระดับที่ 1

คำอธิบายกระบวนการ	
ระบบ	ระบบสารสนเทศเพื่อการบริหารจัดการร้านบุญลือโฆษณา
ภาพกระแสข้อมูลที่	4.1
ชื่อกระบวนการ	จัดการข้อมูลการสั่งซื้อวัสดุ
กระแสข้อมูลเข้า	ข้อมูลการสั่งซื้อ , ข้อมูลรายงานการสั่งซื้อ
กระแสข้อมูลออก	ข้อมูลการสั่งซื้อ , ข้อมูลรายงานการสั่งซื้อ
ที่เก็บข้อมูลที่ใช้	ข้อมูลการสั่งซื้อ
คำอธิบาย	เป็นกระบวนการจัดการข้อมูลการสั่งซื้อ เพื่อเป็นการจัดเก็บข้อมูลการสั่งซื้อและรายงานการสั่งซื้อเข้าระบบฐานข้อมูลของกิจการ และสามารถเรียกดูข้อมูลย้อนหลังได้ตามต้องการ

ตารางที่ 3.13 แสดงคำอธิบายในกระบวนการที่ 4.2 ในแผนผังกระแสข้อมูลระดับที่ 1

คำอธิบายกระบวนการ	
ระบบ	ระบบสารสนเทศเพื่อการบริหารจัดการร้านบุญลือโฆษณา
ภาพกระแสข้อมูลที่	4.2
ชื่อกระบวนการ	จัดการข้อมูลวัสดุคงเหลือ
กระแสข้อมูลเข้า	ข้อมูลวัสดุคงเหลือ , ข้อมูลรายงานวัสดุคงคลัง
กระแสข้อมูลออก	ข้อมูลวัสดุคงเหลือ , ข้อมูลรายงานวัสดุคงคลัง
ที่เก็บข้อมูลที่ใช้	ข้อมูลวัสดุคงเหลือ
คำอธิบาย	เป็นกระบวนการจัดการข้อมูลวัสดุคงเหลือ เพื่อเป็นการจัดเก็บข้อมูลวัสดุคงเหลือและรายงานวัสดุคงคลังเข้าระบบฐานข้อมูลของกิจการ และสามารถเรียกดูข้อมูลย้อนหลังได้ตามต้องการ

จากข้อมูลในแต่ละตารางคำอธิบายกระบวนการสามารถนำมาออกแบบเป็นความสัมพันธ์ของข้อมูลได้ดังนี้

3.3.2 ความสัมพันธ์ของฐานข้อมูล (ER-Diagram)

จากพจนานุกรมข้อมูล (Data Dictionary) ข้างต้นสามารถนำมาทำเป็นแผนผังความสัมพันธ์ข้อมูล (ER-Diagram) ได้ดังภาพต่อไปนี้

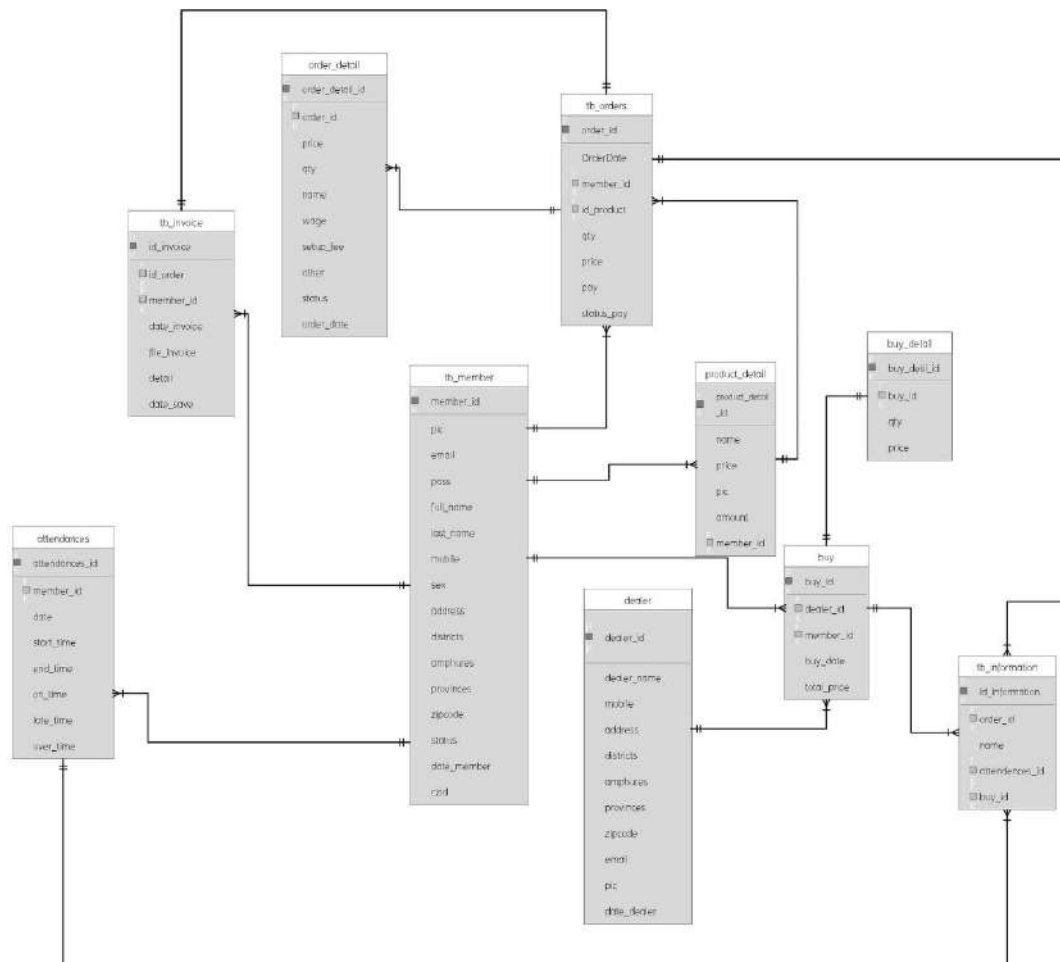

ภาพที่ 3.10 แสดงความสัมพันธ์ข้อมูล (ER-Diagram)

3.4 พจนานุกรมข้อมูล (Data Dictionary)

จากการออกแบบระบบงานใหม่ซึ่งมีการจัดการระบบฐานข้อมูล จึงสามารถออกแบบฐานข้อมูลให้กับระบบที่ประกอบไปด้วยตารางข้อมูลต่างๆดังตารางที่ 3.14

ตารางที่ 3.14 ตารางข้อมูลในระบบ

ลำดับ	ชื่อตาราง	ประเภท	รายละเอียด
1	attendances	Transaction	เก็บข้อมูลเวลาเข้า-ออกงาน
2	buy	Transaction	เก็บข้อมูลการซื้อวัสดุของร้าน
3	buy_detail	Transaction	เก็บข้อมูลรายละเอียดการซื้อวัสดุของร้าน
4	product_detail	Master	เก็บข้อมูลรายละเอียดวัสดุ
5	tb_invoice	Transaction	เก็บข้อมูลใบแจ้งหนี้หรือใบวางบิล
6	tb_member	Master	เก็บข้อมูลสมาชิก
7	tb_orders	Transaction	เก็บข้อมูลการรับงาน
8	order_detail	Transaction	เก็บข้อมูลรายละเอียดการรับงาน
9	tb_information	Transaction	เก็บข้อมูลสารสนเทศ
10	dealer	Master	เก็บข้อมูลบริษัทที่ร้านเคยส่งวัสดุ

คำอธิบาย ประเภทของตาราง ได้แก่

- Master หมายถึง ตารางข้อมูลหลัก
- Transaction หมายถึง ตารางที่มีการเปลี่ยนแปลงข้อมูล
- Reference หมายถึง ตารางที่มีการอ้างอิงถึง

จากตารางที่ 3.15 ถึง 3.24 แสดงรายละเอียดตารางต่าง ๆ ในพจนานุกรมข้อมูลดังต่อไปนี้
ตาราง 3.15 ตารางแสดงรายละเอียดของตารางเก็บข้อมูลเวลาเข้า – ออกงาน

ชื่อตาราง : attendances			
ประเภทตาราง : Transaction			
คำอธิบาย : เก็บข้อมูลเวลาเข้า – ออกงาน			
คีย์หลัก : attendances_id			
คีย์รอง : member_id			
เขตข้อมูล	ชนิดและขนาด	ความหมาย	ตัวอย่าง
attendances_id	int(6)	รหัส	000001
member_id	int(3)	รหัสผู้ใช้	001
date	date	วันที่	2021-08-01
start_time	time	เวลาเริ่ม	08:30:00
end_time	time	เวลาสิ้นสุด	17:30:00
on_time	decimal(8,2)	ตรงเวลา	0.00
late_time	decimal(8,2)	เวลาสาย	9.00
over_time	decimal(8,2)	เกินเวลา	0.00

ตาราง 3.16 ตารางแสดงรายละเอียดของตาราง ข้อมูลการสั่งซื้อวัสดุของร้าน

ชื่อตาราง : buy			
ประเภทตาราง : Transaction			
คำอธิบาย : เก็บข้อมูลการสั่งซื้อวัสดุของร้าน			
คีย์หลัก : buy_id			
คีย์รอง : dealer_id,member_id			
เขตข้อมูล	ชนิดและขนาด	ความหมาย	ตัวอย่าง
buy_id	int(7)	รหัสการซื้อ	0000060
buy_date	date	วันที่ซื้อ	2020-08-26
member_id	int(3)	รหัสผู้ใช้	003
dealer_id	varchar(10)	รหัสตัวแทนจำหน่าย	001
total_price	decimal(10,2)	ราคารวม	259.00

ตาราง 3.17 ตารางแสดงรายละเอียดของตาราง รายละเอียดการซื้อวัสดุของร้าน

ชื่อตาราง : buy_detail			
ประเภทตาราง : Transaction			
คำอธิบาย : เก็บข้อมูลรายละเอียดการซื้อวัสดุของร้าน			
คีย์หลัก : buy_detail_id			
คีย์รอง : buy_id			
เขตข้อมูล	ชนิดและขนาด	ความหมาย	ตัวอย่าง
buy_detail_id	int(10)	รหัส	44
buy_id	int(7)	รหัสการซื้อ	0000062
qty	int(5)	จำนวน	1000
price	decimal(10,2)	ราคา	200.00

ตาราง 3.18 ตารางแสดงรายละเอียดของตาราง รายละเอียดวัสดุ

<p>ชื่อตาราง : product_detail</p> <p>ประเภทตาราง : Master</p> <p>คำอธิบาย : เก็บข้อมูลรายละเอียดวัสดุ</p> <p>คีย์หลัก : product_id</p> <p>คีย์รอง : member_id</p>			
เขตข้อมูล	ชนิดและขนาด	ความหมาย	ตัวอย่าง
product_id	varchar(6)	รหัส	PC0001
name	varchar(255)	ชื่อ	สินค้า
price	decimal(10,2)	ราคา	2000.00
pic	varchar(255)	รูปภาพ	Product/050821.jpg
amount	int(5)	จำนวน	50
member_id	int(3)	รหัสผู้ใช้งาน	001

ตาราง 3.19 ตารางแสดงรายละเอียดของตาราง ใบแจ้งหนี้หรือใบวางบิล

<p>ชื่อตาราง : tb_invoice</p> <p>ประเภทตาราง : Transaction</p> <p>คำอธิบาย : เก็บข้อมูลใบแจ้งหนี้หรือใบวางบิล</p> <p>คีย์หลัก : id_invoice</p> <p>คีย์รอง : member_id, order_id</p>			
เขตข้อมูล	ชนิดและขนาด	ความหมาย	ตัวอย่าง
id_invoice	int(5)	รหัสใบแจ้งหนี้	00001
date_invoice	date	วันที่แจ้งหนี้	2020-10-26
order_id	Int(6)	รหัสการสั่งซื้อ	0007295
member_id	int(3)	รหัสสมาชิก	3
file_invoice	varchar(255)	ไฟล์ใบแจ้งหนี้	Invoice/261020.jpg
detail	text	รายละเอียด	เน้นสีทองที่กล่อง
date_save	date	วันที่บันทึก	2020-10-26

ตาราง 3.20 ตารางแสดงรายละเอียดของตารางสมาชิก

ชื่อตาราง : tb_member			
ประเภทตาราง : Master			
คำอธิบาย : เก็บข้อมูลสมาชิก			
คีย์หลัก : member_id			
คีย์รอง : -			
เขตข้อมูล	ชนิดและขนาด	ความหมาย	ตัวอย่าง
member_id	int(3)	รหัส	006
pic	varchar(100)	รูปภาพ	Profile/130520.jpg
email	varchar(50)	อีเมลล์	ceo@gmail.com
pass	varchar(30)	รหัสผ่าน	1234
full_name	varchar(80)	ชื่อ	เขตตะวัน
last_name	varchar(80)	นามสกุล	จันทร์ทอง
mobile	varchar(10)	เบอร์โทรศัพท์	0823814995
sex	varchar(10)	เพศ	ชาย
address	text	ที่อยู่	96/5 M.12 Donfire Ban Waen Subdistrict
districts	varchar(60)	ตำบล	บ้านแหวน
amphures	varchar(40)	อำเภอ	หางดง
provinces	varchar(30)	จังหวัด	เชียงใหม่
zipcode	char(5)	รหัสไปรษณีย์	52000
status	varchar(30)	สถานะ	CEO
date_member	date	วันที่เริ่มบันทึกข้อมูล	2020-04-07
czid	char(13)	รหัสบัตรประจำตัวประชาชน	1632541255410

ตาราง 3.21 ตารางแสดงรายละเอียดของตารางข้อมูลการรับงาน

ชื่อตาราง : tb_order			
ประเภทตาราง : Transaction			
คำอธิบาย : เก็บข้อมูลการรับงาน			
คีย์หลัก : order_id			
คีย์รอง : member_id, product_id			
เขตข้อมูล	ชนิดและขนาด	ความหมาย	ตัวอย่าง
order_id	int(6)	รหัสการสั่งซื้อ	000003
orderDate	date	วันที่สั่งซื้อ	21-09-2021
member_id	Int(3)	รหัสสมาชิก	010
product_id	varchar(6)	รหัสสินค้า	PC0001
qty	int(10)	จำนวน	5
price	decimal(10,2)	ราคา	2000.00
pay	decimal(10,2)	จ่าย	2000.00
status_pay	char(1)	สถานะการจ่าย	W

คำอธิบาย (status_pay) ได้แก่

W คือ รอการยืนยัน

P คือ รอการชำระเงิน

S คือ ชำระเงินสำเร็จ

ตาราง 3.22 ตารางแสดงรายละเอียดของตารางข้อมูลรายละเอียดการรับงาน

ชื่อตาราง : order_detail			
ประเภทตาราง : Transaction			
คำอธิบาย : เก็บข้อมูลรายละเอียดการรับงาน			
คีย์หลัก : order_detail_id			
คีย์รอง : order_id			
เขตข้อมูล	ชนิดและขนาด	ความหมาย	ตัวอย่าง
order_detail_id	int(6)	รหัส	5
order_id	int(6)	รหัสการรับงาน	0000003
price	decimal(10,2)	ราคา	3100.00
qty	int(8)	จำนวน	2
name	varchar(50)	ชื่องาน	ตู้ไฟ
wage	decimal(10,2)	ค่าแรง	0.00
setup_fee	decimal(10,2)	ค่าติดตั้ง	2000.00
other	decimal(10,2)	ค่าใช้จ่ายอื่นๆ	0.00
status	char(1)	สถานะ	W
order_date	date	วันที่รับงาน	21-09-2564

คำอธิบาย (status) ได้แก่

W คือ รอการยืนยัน

P คือ รอการชำระเงิน

S คือ ชำระเงินสำเร็จ

ตาราง 3.23 ตารางแสดงรายละเอียดของตารางข้อมูลสารสนเทศ

<p>ชื่อตาราง : tb_information</p> <p>ประเภทตาราง : Transaction</p> <p>คำอธิบาย : เก็บข้อมูลสารสนเทศ</p> <p>คีย์หลัก : id_information</p> <p>คีย์รอง : order_id, attendences_id, buy_id</p>			
เขตข้อมูล	ชนิดและขนาด	ความหมาย	ตัวอย่าง
id_information	int(8)	รหัส	5
order_id	int(6)	รหัสการรับงาน	0003
name	varchar(100)	ชื่อสารสนเทศ	เงินเดือน
attendences_id	int(6)	รหัสข้อมูลเวลา เข้า – ออกงาน	0001
buy_id	int(11)	รหัสการสั่งซื้อวัสดุ	000060

ตาราง 3.24 ตารางแสดงรายละเอียดของตารางข้อมูลบริษัทที่ร้านเคยสั่งวัสดุ

<p>ชื่อตาราง : dealer</p> <p>ประเภทตาราง : Master</p> <p>คำอธิบาย : เก็บข้อมูลบริษัทที่ร้านเคยสั่งวัสดุ</p> <p>คีย์หลัก : dealer_id</p> <p>คีย์รอง : -</p>			
เขตข้อมูล	ชนิดและขนาด	ความหมาย	ตัวอย่าง
dealer_id	int(3)	รหัส	001
dealer_name	varchar(100)	ชื่อดีลเลอร์	บริษัท เซ็นทรัล กรุ๊ป ออนไลน์ จำกัด
mobile	varchar(10)	เบอร์โทรศัพท์	0856987465
address	text	ที่อยู่	89/5
districets	varchar(100)	ตำบล	หยา
amphures	varchar(100)	อำเภอ	เมือง
provinces	varchar(100)	จังหวัด	เชียงใหม่
zipcode	char(5)	รหัสไปรษณีย์	50230
email	varchar(100)	อีเมล	centrl@gmail.com
pic	varchar(200)	รูป	deler/1622_58.png
date_dealer	date	วันที่เข้าร่วมดีล	05-09-2564

3.5 โครงสร้างระบบ

โครงสร้างการพัฒนาระบบสารสนเทศเพื่อการบริหารจัดการร้านบุญลือโฆษณา ในรูปแบบเว็บแอปพลิเคชัน

3.5.1 ระบบเว็บแอปพลิเคชัน

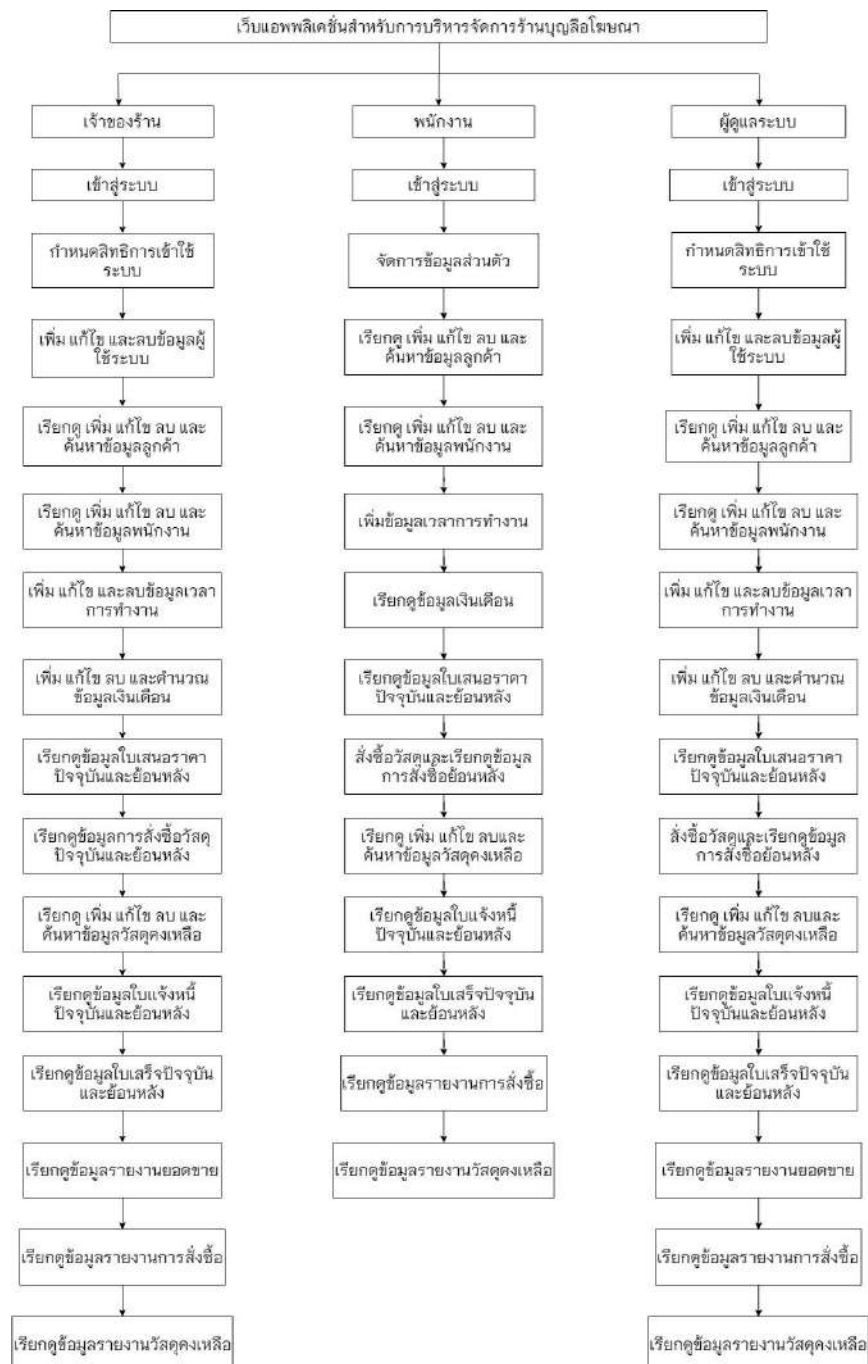

ภาพที่ 3.11 แสดงโครงสร้างระบบเว็บแอปพลิเคชัน

เป็นการแสดงถึงโครงสร้างลำดับการจัดการข้อมูลภายในระบบเว็บแอปพลิเคชัน ตามชื่อผู้ใช้ได้กำหนดไว้ตามโครงสร้างของระบบ โดยระบบได้แบ่งการทำงานตามลำดับผู้ใช้นี้

1. เจ้าของร้าน มีหน้าที่ เข้าใช้งานระบบได้โดยใช้ชื่อผู้ใช้งานและรหัสผ่าน สามารถเพิ่มและลบข้อมูลผู้ใช้งานและกำหนดสิทธิการเข้าใช้ระบบ จัดการข้อมูลลูกค้า ข้อมูลพนักงานและข้อมูลวัสดุคงเหลือ จัดการข้อมูลเวลาการทำงานและเงินเดือน เรียกดูข้อมูลใบเสนอราคา ใบแจ้งหนี้และใบเสร็จรับเงิน และเรียกดูรายงานยอดขาย รายงานการสั่งซื้อสินค้าและวัสดุคงคลังได้
2. พนักงาน มีหน้าที่ เข้าใช้งานระบบได้โดยใช้ชื่อผู้ใช้งานและรหัสผ่าน จัดการข้อมูลส่วนตัว จัดการข้อมูลลูกค้า จัดการข้อมูลพนักงานและข้อมูลเวลาการทำงาน เรียกดูข้อมูลเงินเดือน ข้อมูลใบเสนอราคาและข้อมูล จัดการข้อมูลการสต็อกวัสดุ และสามารถเรียกดูข้อมูลใบแจ้งหนี้ ข้อมูลใบเสร็จรับเงิน ข้อมูลรายงานการสั่งซื้อและข้อมูลรายงานวัสดุคงคลังได้
3. ผู้ดูแลระบบ มีหน้าที่ เข้าใช้งานระบบได้โดยใช้ชื่อผู้ใช้งานและรหัสผ่าน สามารถเพิ่มและลบข้อมูลผู้ใช้งานและกำหนดสิทธิการเข้าใช้ระบบ จัดการข้อมูลลูกค้า จัดการข้อมูลพนักงาน เรียกดูข้อมูลใบเสนอราคา ข้อมูลวัสดุคงเหลือและข้อมูลการสั่งซื้อ จัดการสต็อกวัสดุ เรียกดูข้อมูลใบแจ้งหนี้ ข้อมูลใบเสร็จรับเงิน ข้อมูลรายงานยอดขาย ข้อมูลรายงานการสั่งซื้อและข้อมูลรายงานวัสดุคงคลังได้

3.6 การออกแบบหน้าจอการใช้งาน

3.6.1 การออกแบบหน้าจอบนระบบเว็บแอปพลิเคชัน

การออกแบบหน้าจอในส่วนแรกของหน้าแรก จะเป็นหน้าต้อนรับสู่เว็บไซต์ ผู้ใช้งานทุกประเภทสามารถดูข้อมูลภายในหน้านี้ได้เลย โดยที่ไม่จำเป็นต้องเข้าสู่ระบบ แต่จะเป็นข้อมูลเพียงบางส่วนที่ผู้ดูแลระบบอนุญาตเท่านั้น

สมัครสมาชิก

อีเมลล์*

Username Or Email Address

รหัสผ่าน

Password

ใส่รหัสผ่านอีกครั้ง *

Confirm Password

สมัครสมาชิก

มีบัญชีผู้ใช้อยู่แล้ว? [เข้าสู่ระบบ](#)

ภาพที่ 3.12 หน้าเข้าสู่ระบบ

Username / Password Linknow!!!

OK

รหัสผ่าน

Password

เข้าสู่ระบบ

ยังไม่มีบัญชีผู้ใช้? [สมัครสมาชิก](#)

ภาพที่ 3.13 หน้าแจ้งเตือนกรอกข้อมูลผิดพลาด

สมัครสมาชิก

อีเมลล์*

Username Or Email Address

รหัสผ่าน

Password

ใส่รหัสผ่านอีกครั้ง *

Confirm Password

สมัครสมาชิก

มีบัญชีผู้ใช้อยู่แล้ว ? เข้าสู่ระบบ

ภาพที่ 3.14 หน้าสมัครสมาชิก

บัญชีโฆษณา

เจ้าของ

ข้อมูลส่วนตัว

สต็อกสินค้า

รายการการรับงาน

การสั่งสินค้า

สารสนเทศ <

ลงเวลาเข้างาน

เงินเดือน

ข้อมูลผู้ใช้งาน <

ออกจากระบบ

สต็อกสินค้า

ค้นหาสินค้า :

รหัสสินค้า	รูปสินค้า	ชื่อสินค้า	คงเหลือ	ราคา		
PC0002	PC0002.jpg	สินค้า2	50	2,000.00	<input type="button" value="ลบ"/>	<input type="button" value="ลบ"/>
PC0001	PC0002.jpg	สินค้า	50	2,000.00	<input type="button" value="ลบ"/>	<input type="button" value="ลบ"/>

Previous 1 Next

ภาพที่ 3.15 หน้าหลักของเจ้าของร้านหลังจาก Login เข้าสู่ระบบ

Browser address bar: http://

แก้ไขข้อมูลสินค้า

ชื่อกำหนดสินค้า:

ราคา : หน่วย:

จำนวน:

รูปสินค้า:

Buttons: **บันทึก** (Save), **ยกเลิก** (Cancel)

Sidebar menu items: บัญชีโฆษณา, เจ้าของ, ข้อมูลส่วนตัว, สติ๊กเกอร์สินค้า, รายการการรับงาน, การสั่งซื้อสินค้า, สารสนเทศ, ลงเวลาเข้างาน, เงินเดือน, ข้อมูลผู้ใช้งาน, ออกจากระบบ

ภาพที่ 3.16 หน้าแก้ไขข้อมูลสินค้า

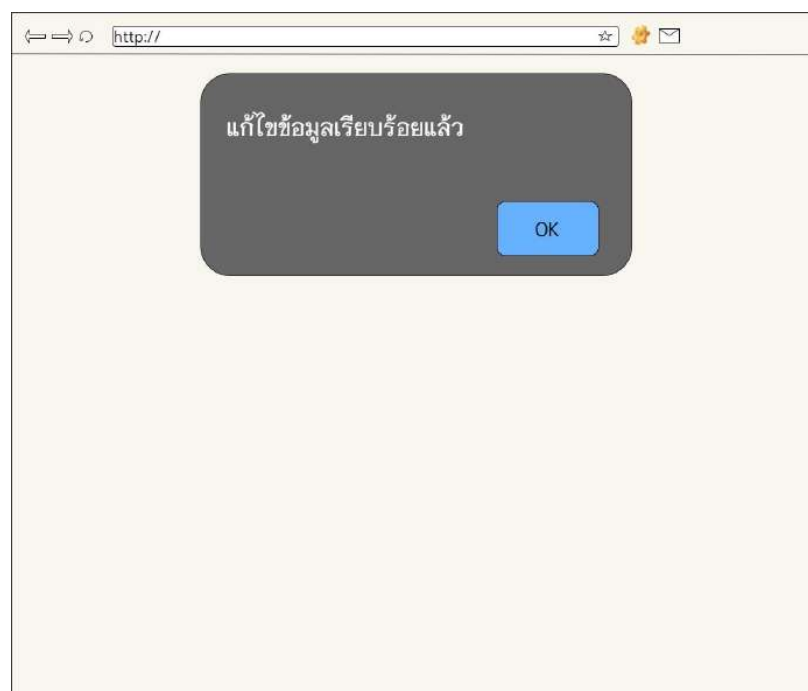

ภาพที่ 3.17 หน้าแจ้งเตือนแก้ไขข้อมูลสินค้า

ลบข้อมูลสินค้า

ท่านต้องการลบข้อมูลสินค้า

ยืนยัน ยกเลิก

Previous 1 Next

รหัสสินค้า	รูปสินค้า	ราคา	ลบ
PC0002	PC0002	00.00	ลบ
PC0001	PC0001	00.00	ลบ

ภาพที่ 3.18 หน้าแจ้งเตือนลบข้อมูลสินค้า

เพิ่มข้อมูลสินค้า

ชื่อสินค้า

ราคา : หน่วย

จำนวน

รูปสินค้า

บันทึก ยกเลิก

ภาพที่ 3.19 หน้าเพิ่มข้อมูลสินค้า

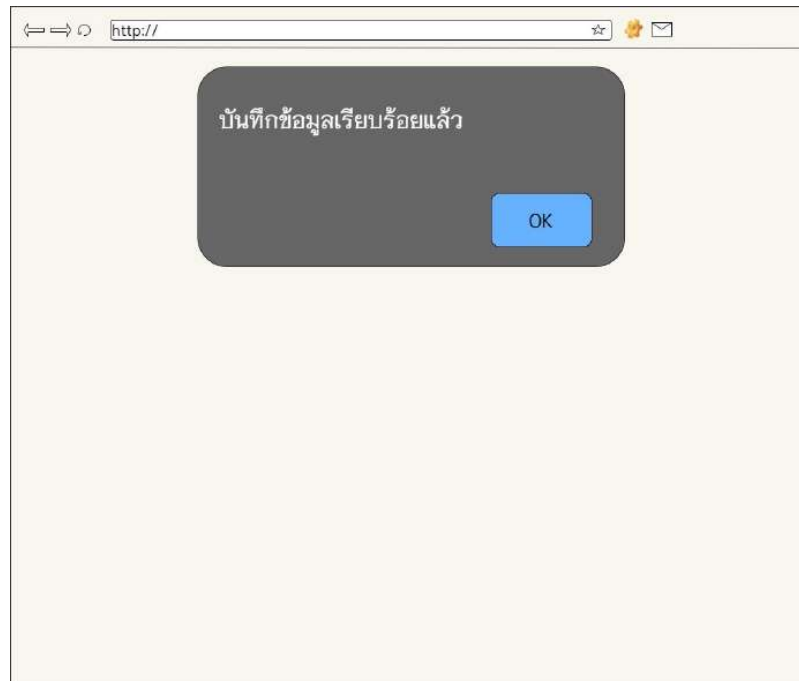

ภาพที่ 3.20 หน้าแจ้งเตือนบันทึกสินค้า

A screenshot of a web browser window showing a user profile page. The address bar shows 'http://'. The page is divided into a sidebar menu on the left and a main content area on the right.

บัญชีโฆษณา	ข้อมูลส่วนตัว	
เจ้าของ	ชื่อ - นามสกุล : เจ้าของ เจ้าของ	รูปภาพ
ข้อมูลส่วนตัว	เบอร์โทรศัพท์ : 082-3814995	
สต็อกสินค้า	อีเมลล์ : ceo@gmail.com	
รายการการรับงาน	ที่อยู่	
การสั่งสินค้า	ที่อยู่ 96/5 M.12 Donfire Bon Woen Subdistrict	
สารสนเทศ <	ตำบล บ้านแหวน	
ลงเวลาเข้างาน	อำเภอ หางดง	
เงินเดือน	จังหวัด เชียงใหม่	
ข้อมูลผู้ใช้งาน <	รหัสไปรษณีย์ 50230	
ออกจากระบบ	<input type="button" value="แก้ไขข้อมูล"/> <input type="button" value="เปลี่ยนรหัสผ่าน"/>	

ภาพที่ 3.21 หน้าข้อมูลส่วนตัว

บัญชีโฆษณา

กรอกข้อมูลโดยละเอียด

เจ้าของ

ชื่อ

นามสกุล

ข้อมูลส่วนตัว

เลขที่บัตรประชาชน

ที่อยู่

จังหวัด

อำเภอ

รหัสไปรษณีย์

รายการการรับงาน

การส่งสินค้า

สารสนเทศ

เวลาเข้างาน

เงินเดือน

ข้อมูลผู้ใช้งาน

ออกจากระบบ

รูปภาพ

ภาพที่ 3.22 หน้าแก้ไขข้อมูลส่วนตัว

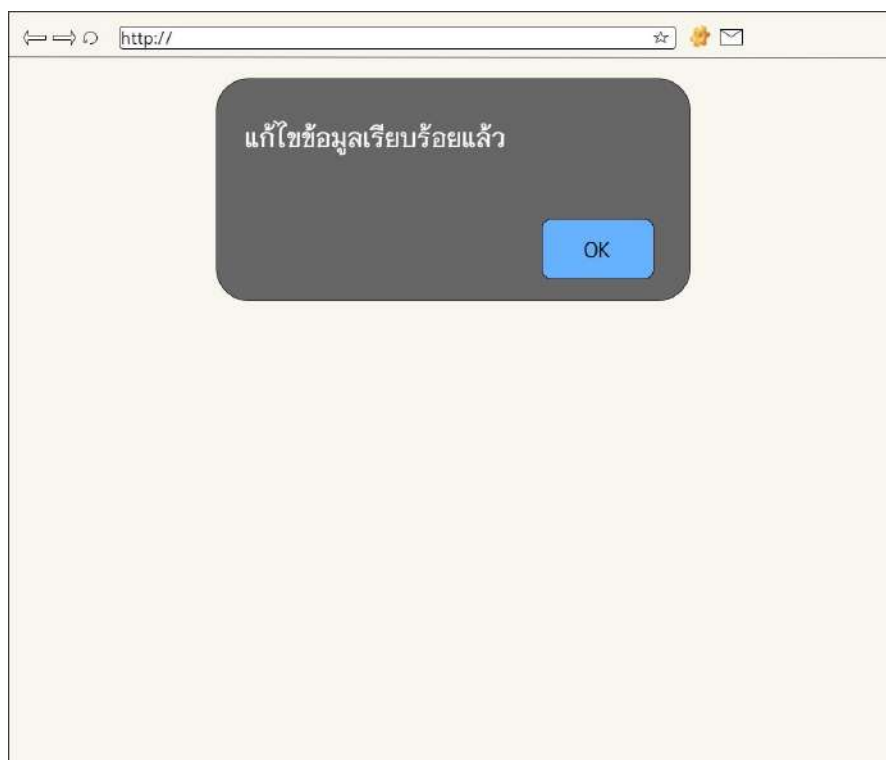

ภาพที่ 3.23 หน้าแจ้งเตือนแก้ไขข้อมูลเสร็จสิ้น

ภาพที่ 3.24 หน้าเปลี่ยนรหัสผ่าน

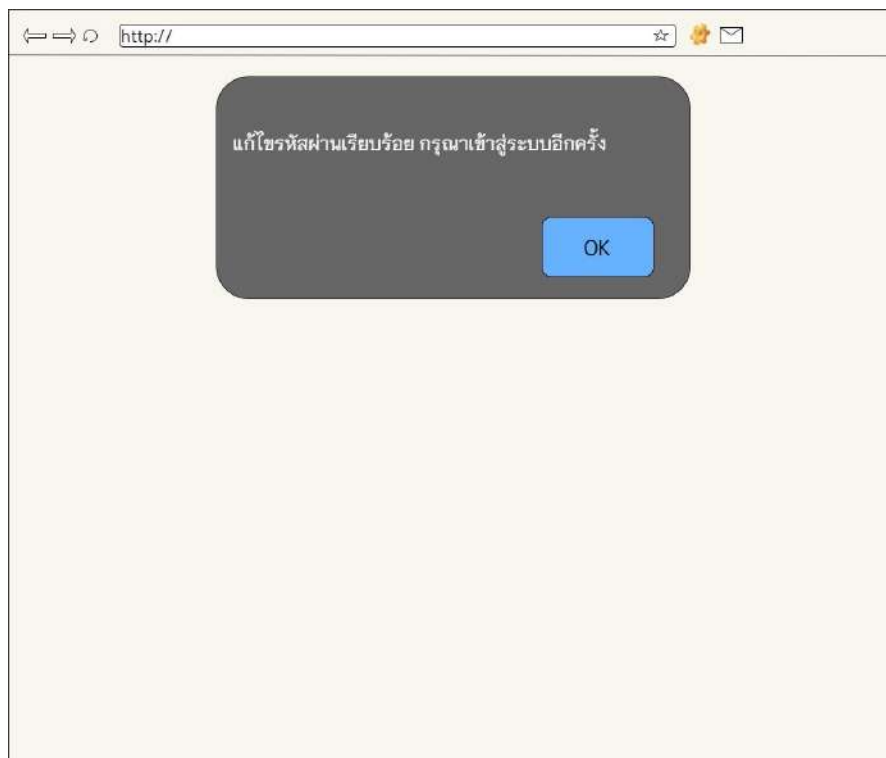

ภาพที่ 3.25 หน้าแจ้งเตือนเปลี่ยนรหัสผ่าน

← → ○ http:// ☆ 📧

บัญชีโฆษณา รายการการรับงาน

เจ้าของ ค้นหา: **ค้นหา** **เพิ่มการสั่งซื้อ**

ข้อมูลส่วนตัว

เลขที่คำสั่ง	วันที่	ชื่อ-สกุล	เบอร์โทร	ราคารวม	เอกสาร	สถานะ	
0000000210901274	01/09/2564	นายธิปไตย สุภามัญญา	0801002001	7,000.00		รอการยืนยัน	ยืนยัน
0000000210901276	01/09/2564	นายเขตตะวัน จำปีทอง	0801002002	14,000.00		รอการยืนยัน	ยืนยัน
0000000210901278	01/09/2564	นายปิยะ ใจดี	0801002003	5,000.00		รอการยืนยัน	ยืนยัน

รายการการรับงาน

การสั่งซื้อสินค้า

Previous 1 Next

สารสนเทศ <

ลงเวลาเข้างาน

เงินเดือน

ข้อมูลผู้ใช้งาน <

ออกจากระบบ

ภาพที่ 3.26 หน้ารายการรับงาน

← → ○ http:// ☆ 📧

บัญชีโฆษณา เพิ่มข้อมูลการสั่งซื้อ

เจ้าของ ข้อมูลลูกค้า

ข้อมูลส่วนตัว

สต็อกสินค้า

รายการการรับงาน

การสั่งซื้อสินค้า

สารสนเทศ <

ลงเวลาเข้างาน

เงินเดือน

ข้อมูลผู้ใช้งาน <

ออกจากระบบ

จำนวนวัสดุที่ซื้อ

ราคา บาท

พัสดุ บาท

ค่าติดตั้ง บาท

อื่นๆ บาท

รวม บาท

เพิ่มรายการ

รายการสินค้า [219003280]

ลำดับ	รายการสินค้า	ราคา / หน่วย	จำนวน	ยอดรวม	
1	สารเคมี	4,750.00	3	14,250	ลบ
			จำนวนรวม	3	14,250

ยืนยันการซื้อ

ภาพที่ 3.27 หน้าเพิ่มข้อมูลการสั่งซื้อ

บัญชีโฆษณา	ใบเสนอราคา																									
เจ้าของ	หมายเลขการรับงาน 0000000210903280																									
ข้อมูลส่วนตัว	วันที่ : 01/09/64 ชื่อลูกค้า : ณ์รุพล ที่อยู่ : 138/9	อีเมลล์ : Natthapol@gmail.com เบอร์ติดต่อ : 0822345677																								
สต็อกสินค้า																										
รายการการรับงาน	<table border="1"> <thead> <tr> <th>รหัส</th> <th>ชื่อ</th> <th>จำนวน</th> <th>ราคา</th> </tr> </thead> <tbody> <tr> <td>0000000210903282</td> <td>งานเหล็ก</td> <td>1</td> <td>4,750.00</td> </tr> <tr> <td colspan="3"></td> <td>ยอดสุทธิ</td> <td>0.00</td> </tr> <tr> <td colspan="3"></td> <td>VAT 7%</td> <td>0.00</td> </tr> <tr> <td colspan="3"></td> <td>เงินรวมทั้งสิ้น</td> <td>0.00</td> </tr> </tbody> </table>			รหัส	ชื่อ	จำนวน	ราคา	0000000210903282	งานเหล็ก	1	4,750.00				ยอดสุทธิ	0.00				VAT 7%	0.00				เงินรวมทั้งสิ้น	0.00
รหัส	ชื่อ	จำนวน	ราคา																							
0000000210903282	งานเหล็ก	1	4,750.00																							
			ยอดสุทธิ	0.00																						
			VAT 7%	0.00																						
			เงินรวมทั้งสิ้น	0.00																						
การส่งสินค้า																										
สารสนเทศ <																										
ลงเวลาเข้างาน																										
เงินเดือน																										
ข้อมูลผู้ใช้งาน <																										
ออกจากระบบ																										

พิมพ์ใบสั่งซื้อ
ย้อนกลับ

ภาพที่ 3.28 หน้าใบเสนอราคา

บัญชีโฆษณา

บัญชีโฆษณา

5/11-12 ถนนราชดำเนิน ตำบลศรีภูมิ อำเภอเมือง จังหวัดเชียงใหม่ 50200
โทรศัพท์ (053) 327112, 09-3304-8554

เลขประจำตัวผู้เสียภาษี 3 6307 00095 011 ใบเสนอราคา วันที่: 01/09/64

รายการการรับงาน

การสั่งสินค้า เรียง: ดอน นัฐพล ที่อยู่: 138/9 อีเมลล์: เบอร์ติดต่อ:

สารสนเทศ < เลขประจำตัวผู้เสียภาษี

ช่วงเวลาเข้างาน

เงินเดือน

ลำดับ	รายการ	จำนวน	ราคา / หน่วย	ราคา
1		1		0.00
	ถ้วน		รวมเงิน	0.00
			ภาษีมูลค่าเพิ่ม 7%	0.00
			จำนวนเงินทั้งสิ้น	0.00

ชื่อบัญชีรับบัญชีโฆษณา
โดยนางบุญเสริม นีติกะโม
ธนาคารกรุงไทย สาขาเชียงใหม่
เลขบัญชี 5540059557

สุทธิชัย เมฆมะโน
ผู้เสนอราคา

ภาพที่ 3.29 หน้าพิมพ์ใบสั่งซื้อ

บัญชีโฆษณา

รายการการรับงาน

ยืนยันการรับงาน ?

OK Cancel

เพิ่มการสั่งซื้อ

ค้นหาสินค้า :

เลขที่คำสั่ง	วันที่	ชื่อ-สกุล	เบอร์โทร	ราคา / หน่วย	จำนวน	สถานะ
0000000210901274	01/09/2564	นายธิปไตย สุภาพินญา	0801002001	7,000.00		รอการยืนยัน <input type="button" value="ยืนยัน"/>
0000000210901276	01/09/2564	นายเชตตะวัน จำปีทอง	0801002002	14,000.00		รอการยืนยัน <input type="button" value="ยืนยัน"/>
0000000210901278	01/09/2564	นายปิยะ ใจดี	0801002003	5,000.00		รอการยืนยัน <input type="button" value="ยืนยัน"/>

Previous 1 Next

ภาพที่ 3.30 หน้าแจ้งเตือนยืนยันการรับงาน

← → http://

บัญชีโฆษณา

การสั่งซื้อสินค้า

เจ้าของ ค้นหาการสั่งซื้อ:

ข้อมูลส่วนตัว

วันที่สั่งซื้อ	เลขที่สั่งซื้อ	ชื่อผู้จำหน่าย	ยอดการสั่งซื้อ	พิมพ์ใบสั่งซื้อ
02/09/2654	000084	กรุงเทพพลาสติก	16,000.00	<input type="button" value="Print"/>
01/09/2654	000083	บริษัท เซ็นทรัล กรุ๊ป ออนไลน์ จำกัด	40,000.00	<input type="button" value="Print"/>
01/09/2654	000082	กรุงเทพพลาสติก	9,000.00	<input type="button" value="Print"/>
01/09/2654	000081	กรุงเทพพลาสติก	4,200,000.00	<input type="button" value="Print"/>
01/09/2654	000080	กรุงเทพพลาสติก	895,800.00	<input type="button" value="Print"/>

สต็อกสินค้า

รายการการรับงาน

การสั่งซื้อสินค้า

สารสนเทศ <

ลงเวลาเข้างาน

เงินเดือน

ข้อมูลผู้ใช้งาน <

ออกจากระบบ

Previous 1 Next

ภาพที่ 3.31 หน้าการสั่งซื้อสินค้า

← → http://

บัญชีโฆษณา

เพิ่มการสั่งซื้อ

เจ้าของ วันที่สั่งซื้อ:

ข้อมูลส่วนตัว ผู้จัดจำหน่าย:

สต็อกสินค้า

รายการการรับงาน

การสั่งซื้อสินค้า

สารสนเทศ <

ลงเวลาเข้างาน

เงินเดือน

ข้อมูลผู้ใช้งาน <

ออกจากระบบ

ภาพที่ 3.32 หน้าเพิ่มการสั่งซื้อ

← ⇒ ○ http://

☆ 🌟 ✉

บัญชีโฆษณา





ข้อมูลผู้จัดจำหน่าย

เจ้าของ

เพิ่มข้อมูลผู้จัดจำหน่าย

ข้อมูลส่วนตัว

สต็อกสินค้า

รูป	ชื่อผู้จัดจำหน่าย	เบอร์โทร	อีเมลล์	ที่อยู่	-
banner.jpg	บริษัท เซ็นทรัล กรุ๊ป ออนไลน์ จำกัด	0854452201	nut@gmail.com	919/111,999 111 อาคารจิวเวลรี่เทรด เซนเตอร์ ชั้น 54-55 ถนนสีลม ต.สีลม อ.เขตบางรัก กรุงเทพมหานคร 10500	 
banner2.jpg	กรุงเทพฯพลาตีก	053112456	bkkkrik@gmail.com	112 ม.1 ต.หายยา อ.เมืองเชียงใหม่ จ.เชียงใหม่ 50100	 

รายการการรับงาน

การสั่งสินค้า

สารสนเทศ <

ลงเวลาเข้างาน

เงินเดือน

ข้อมูลผู้ใช้งาน <

ออกจากระบบ

Previous 1 Next

ภาพที่ 3.33 หน้าเพิ่มข้อมูลผู้จัดจำหน่าย

← ⇒ ○ http://

☆ 🌟 ✉

บัญชีโฆษณา

กรอกข้อมูลโดยละเอียด

เพิ่มข้อมูลผู้จัดจำหน่าย

เจ้าของ

ชื่อ

ข้อมูลส่วนตัว

อีเมลล์

สต็อกสินค้า

เบอร์ติดต่อ

รายการการรับงาน

ที่อยู่

รูปภาพ

การสั่งสินค้า

สารสนเทศ <

- เลือกจังหวัด -

- เลือกอำเภอ -

ลงเวลาเข้างาน

- เลือกตำบล -

- รหัสไปรษณีย์ -

เงินเดือน

เลือกรูปโปรไฟล์

Choose File

No File Chosen

ข้อมูลผู้ใช้งาน <

บันทึก

ยกเลิก

ออกจากระบบ

ภาพที่ 3.34 หน้าเพิ่มข้อมูลผู้จัดจำหน่าย

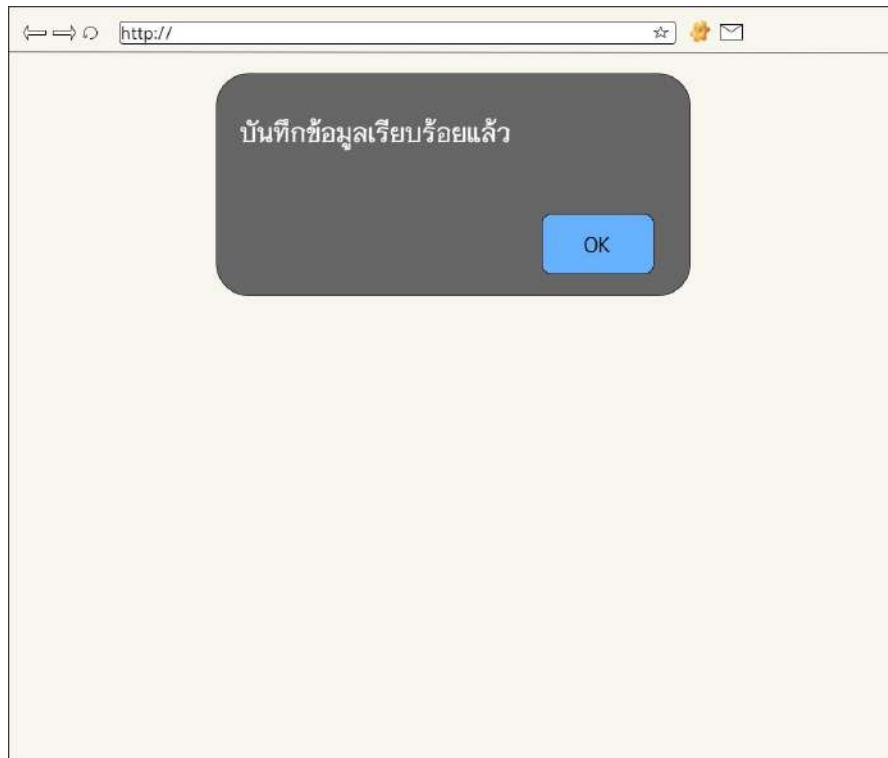

ภาพที่ 3.35 หน้าแจ้งเตือนบันทึกข้อมูล

 A screenshot of a web browser window showing a form titled 'แก้ไขข้อมูลผู้จัดจำหน่าย' (Edit Supplier Information). The form is organized into a table-like structure with a left sidebar and a main content area.

บัญชีโฆษณา	
เจ้าของ	ชื่อ <input type="text"/>
ข้อมูลส่วนตัว	อีเมลล์ <input type="text"/>
สต็อกสินค้า	เบอร์ติดต่อ <input type="text"/>
รายการการรับงาน	ที่อยู่ <input type="text"/>
การสั่งสินค้า	
สารสนเทศ <	- เลือกจังหวัด - - เลือกอำเภอ -
ลงเวลาเข้างาน	- เลือกตำบล - - รหัสไปรษณีย์ -
เงินเดือน	เลือกรูปโปรไฟล์ <input type="button" value="Choose File"/> No File Chosen
ข้อมูลผู้ใช้งาน <	<input type="button" value="บันทึก"/> <input type="button" value="ยกเลิก"/>
ออกจากระบบ	

ภาพที่ 3.36 หน้าแก้ไขข้อมูลผู้จัดจำหน่าย

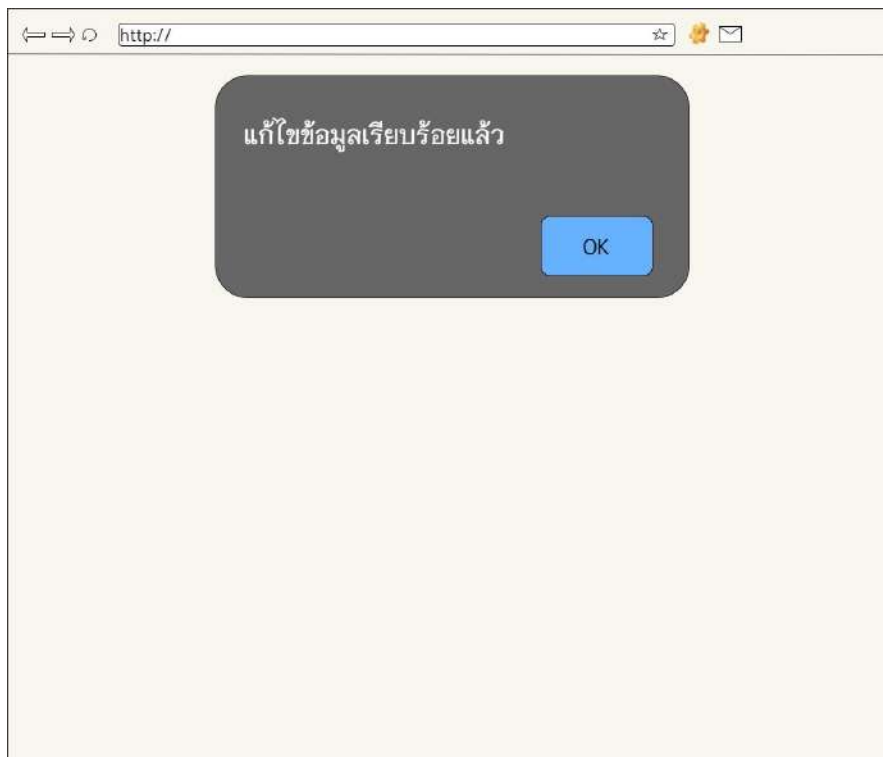

ภาพที่ 3.37 หน้าแจ้งเตือนแก้ไขข้อมูล

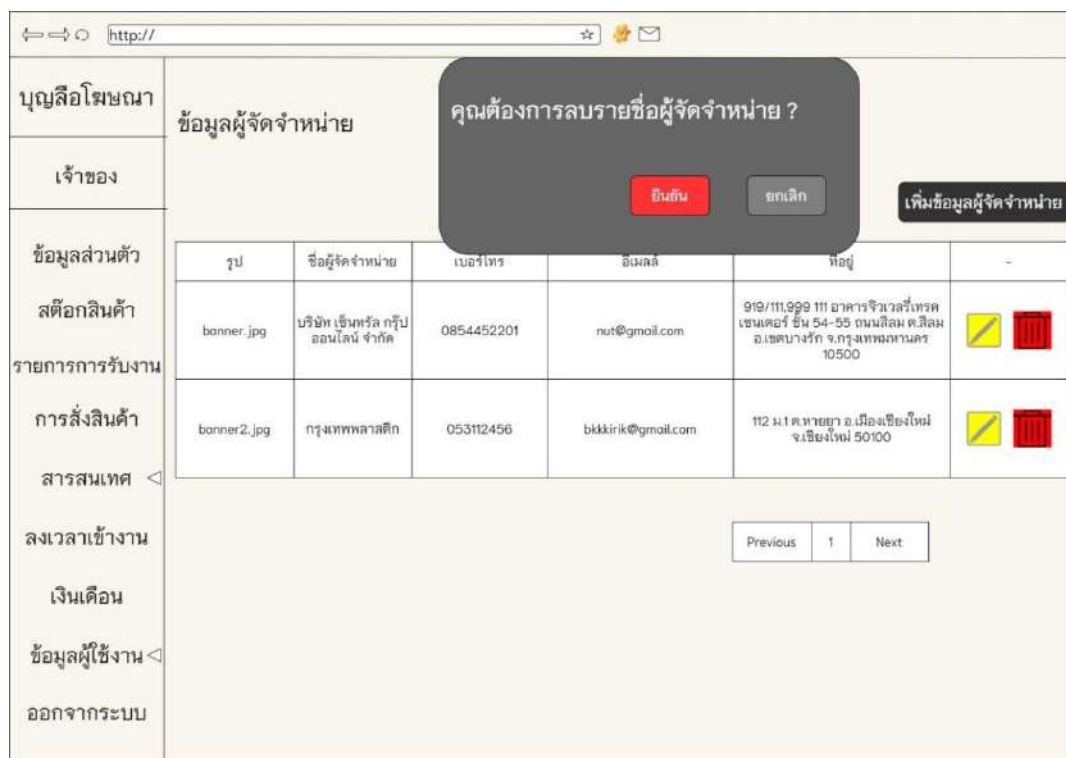

ภาพที่ 3.38 หน้าแจ้งเตือนลบข้อมูล

บุณยสิทธิ์ โฆษณา

ข้อมูลการลงเวลาทำงานของพนักงาน

เจ้าของ: ค้นหาผู้ใช้งาน: ค้นหา

ลำดับ	ชื่อ	นามสกุล	เบอร์โทรศัพท์	-
1	มานะ	ดีทอง	0876598859	ลงเวลาทำงาน
2	จิปิตร์	สุภาภิญญา	087111111	ลงเวลาทำงาน
3	ปรีดี	จ่านอง	0845121212	ลงเวลาทำงาน
4	ณัฐพล	ภักดีหาญ	0823814995	ลงเวลาทำงาน
5	เชตตะวัน	จ่าป๋าทอง	0811225122	ลงเวลาทำงาน

Previous 1 Next

ภาพที่ 3.39 หน้าข้อมูลการลงเวลาทำงานของพนักงาน

บุณยสิทธิ์ โฆษณา

ลงเวลาเข้างานพนักงาน

เจ้าของ: ข้อมูลของ มานะ ทองดี เดือน: ค้นหา

วันที่	เวลาเข้างาน	เวลาเลิกงาน
01/09/64	08:00 AM	05:00 PM
02/09/64	08:00 AM	05:00 PM
03/09/64	08:00 AM	05:00 PM
04/09/64	08:00 AM	05:00 PM
05/09/64	08:00 AM	05:00 PM

บันทึก ยกเลิก

ภาพที่ 3.40 หน้าลงเวลาทำงาน

บุณยสิทธิ์ โฆษณา

ข้อมูลเงินเดือนพนักงาน

เจ้าของ

ค้นหาผู้ใช้งาน :

ลำดับ	ชื่อ	นามสกุล	เบอร์โทรศัพท์	-
1	มานะ	ดีทอง	0878598859	ลงเวลาทำงาน
2	จิพิศย์	สุภาภิญา	087111111	ลงเวลาทำงาน
3	ปวีติ	จ่านอง	0845121212	ลงเวลาทำงาน
4	ณัฐพล	ภักดีหาญ	0823814995	ลงเวลาทำงาน
5	เชตตะวัน	จ่าป๊อง	0811225122	ลงเวลาทำงาน

Previous 1 Next

รายการการรับงาน

การส่งสินค้า

สารสนเทศ <

ลงเวลาเข้างาน

เงินเดือน

ข้อมูลผู้ใช้งาน <

ออกจากระบบ

ภาพที่ 3.41 หน้าข้อมูลเงินเดือนพนักงาน

บุณยสิทธิ์ โฆษณา

ลงเวลาเข้างานพนักงาน

เจ้าของ

ข้อมูลของ มานะ ทองดี

เดือน :

วันที่	เวลาเข้างาน	เวลาเลิกงาน
01/09/64	08:00 AM	05:00 PM
02/09/64	08:00 AM	05:00 PM
03/09/64	08:00 AM	05:00 PM
04/09/64	08:00 AM	05:00 PM
05/09/64	08:00 AM	05:00 PM

บันทึก ยกเลิก

รายการการรับงาน

การส่งสินค้า

สารสนเทศ <

ลงเวลาเข้างาน

เงินเดือน

ข้อมูลผู้ใช้งาน <

ออกจากระบบ

ภาพที่ 3.42 หน้าลงเวลาเข้างานพนักงาน (เงินเดือน)

ข้อมูลเจ้าของร้าน

ค้นหาผู้ใช้งาน :

รูป	ชื่อผู้ใช้งาน	เบอร์โทร	อีเมลล์	ที่อยู่	ตำแหน่ง	
	สุธินัย เนียมมะโน	0801235444	nook@ceo	206/24 ม.1 ต.ดอนแก้ว อ.สารภี จ.เชียงใหม่	เจ้าของร้าน	

Previous 1 Next

ภาพที่ 3.43 หน้าข้อมูลเจ้าของร้าน

กรอกข้อมูลโดยละเอียด

เพิ่มข้อมูลผู้ใช้งาน

อีเมลล์

รหัสผ่าน

ชื่อ นามสกุล

ที่อยู่

- เลือกจังหวัด - - เลือกอำเภอ -

- เลือกตำบล - - รหัสไปรษณีย์ -

เบอร์ติดต่อ - ตำแหน่ง -

เลือกรูปโปรไฟล์ No File Chosen

ภาพที่ 3.44 หน้าเพิ่มข้อมูลผู้ใช้งาน

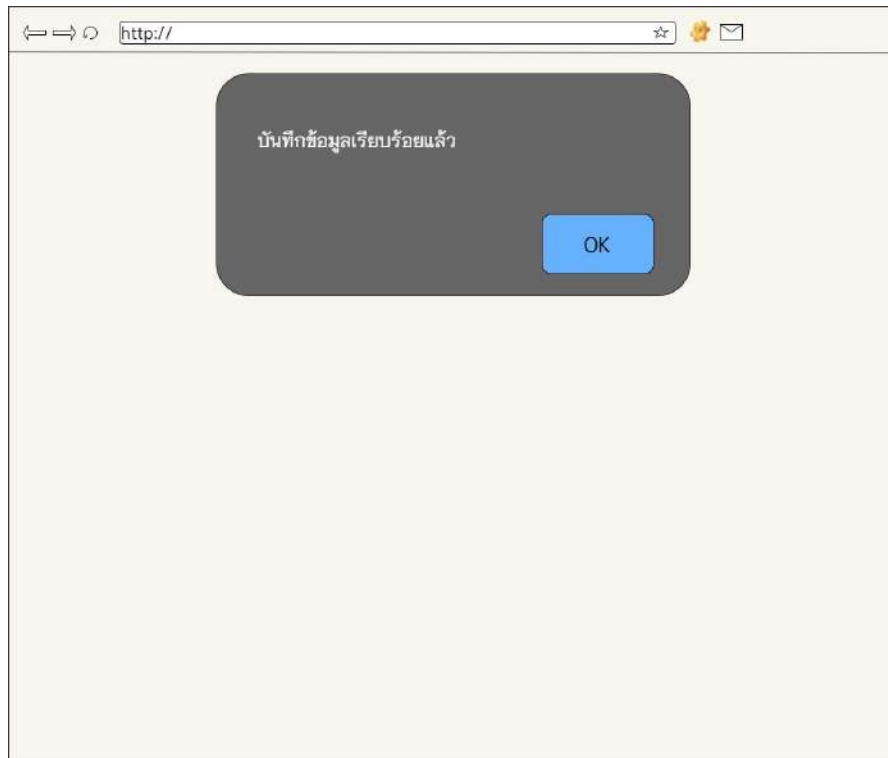

ภาพที่ 3.45 หน้าแจ้งเตือนเพิ่มข้อมูลสำเร็จ

A screenshot of a web form titled 'แก้ไขข้อมูลผู้ใช้งาน' (Edit User Information). The form is divided into three main sections: 'กรอกข้อมูลโดยละเอียด' (Enter detailed information) and 'แก้ไขข้อมูลผู้ใช้งาน' (Edit user information). The 'กรอกข้อมูลโดยละเอียด' section contains several input fields: 'ชื่อ' (Name) with 'สุธินัย' and 'เนียมมะโน' entered; 'ข้อมูลส่วนตัว' (Personal information) with '206/24 ม.1' entered; 'สต็อกสินค้า' (Inventory) with 'เชียงใหม่' and 'สารภี' entered; 'รายการการรับงาน' (Work list) with 'ดอนแก้ว' and '50140' entered; 'การส่งสินค้า' (Shipping) with '0801235444' and 'เจ้าของร้าน' entered; 'เอกสารแนบ' (Attachments) with a 'เลือกรูปโปรไฟล์' (Choose profile picture) button and 'Choose File No File Chosen' text; and 'บันทึก' (Save) and 'ยกเลิก' (Cancel) buttons. The 'แก้ไขข้อมูลผู้ใช้งาน' section contains a large empty box labeled 'รูปภาพ' (Photo). The left sidebar contains a navigation menu with items: 'บัญชีโฆษณา', 'เจ้าของ', 'ข้อมูลส่วนตัว', 'สต็อกสินค้า', 'รายการการรับงาน', 'การส่งสินค้า', 'เอกสารแนบ', 'ลงเวลาเข้างาน', 'เงินเดือน', 'ข้อมูลผู้ใช้งาน', and 'ออกจากระบบ'.

ภาพที่ 3.46 หน้าแก้ไขข้อมูลผู้ใช้งาน

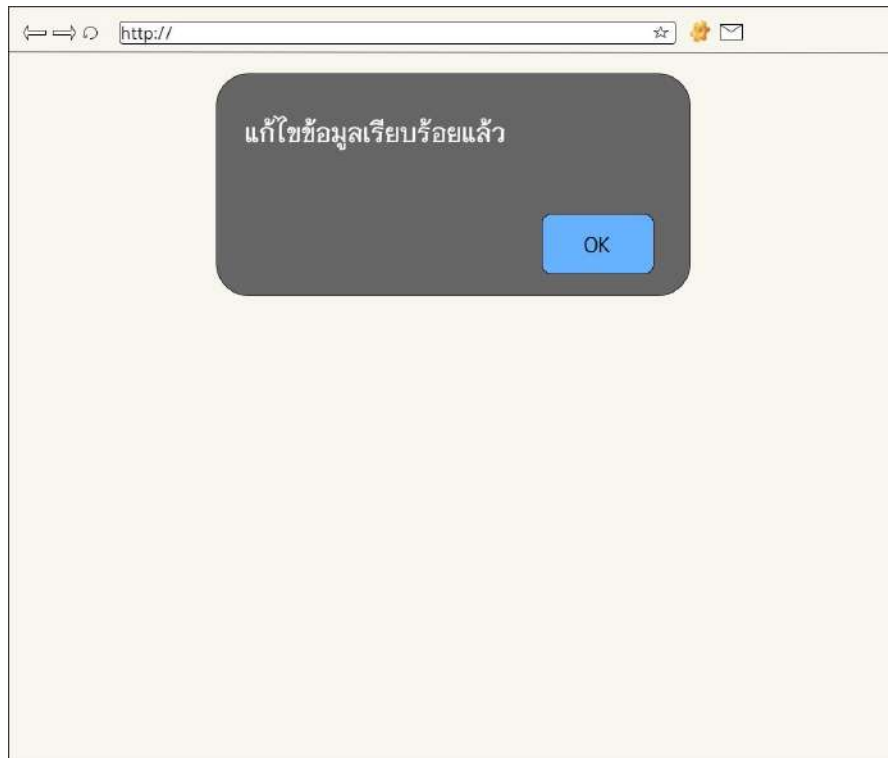

ภาพที่ 3.47 หน้าแจ้งเตือนแก้ไขข้อมูลสำเร็จ



ภาพที่ 3.48 หน้าหน้าแจ้งเตือนลบข้อมูล

เบราว์เซอร์: http://

ข้อมูลพนักงาน

เจ้าของ: ค้นหาผู้ใช้งาน:

รูป	ชื่อผู้ใช้งาน	เบอร์โทร	อีเมลล์	ที่อยู่	ตำแหน่ง	
	ธิปไตย	0823814995	emp@gmail.com	96/1 ต.ท่าเรือ อ.ท่ามะกา จ.กาญจนบุรี	พนักงาน	<input checked="" type="checkbox"/> <input type="checkbox"/>
	เขตตะวัน		emp1@gmail.com	21/54 ต.หาด สำราญ อ.หาด สำราญ จ.ตรัง	พนักงาน	<input checked="" type="checkbox"/> <input type="checkbox"/>

Previous 1 Next

ภาพที่ 3.49 หน้าแสดงข้อมูลพนักงาน

เบราว์เซอร์: http://

กรอกข้อมูลโดยละเอียด

เจ้าของ:

ข้อมูลส่วนตัว:

ที่อยู่:

เลือกรายการ:

เลือกรูปโปรไฟล์: No File Chosen

ภาพที่ 3.50 หน้าเพิ่มข้อมูลผู้ใช้งาน (พนักงาน)

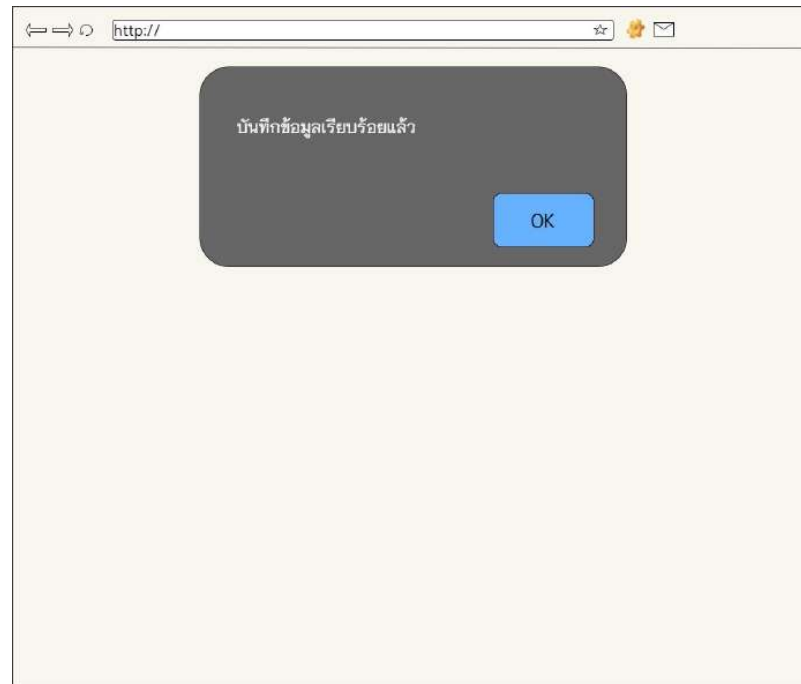

ภาพที่ 3.51 หน้าแจ้งเตือนเพิ่มข้อมูลสำเร็จ

 A screenshot of a web browser window displaying a form for adding employee information. The browser address bar shows 'http://'. The form is divided into two main sections: 'กรอกข้อมูลโดยละเอียด' (Enter detailed information) and 'แก้ไขข้อมูลผู้ใช้งาน' (Edit user information). The 'กรอกข้อมูลโดยละเอียด' section contains several input fields: 'ชื่อ' (Name) with 'ธิปไตย' and 'สุภาปิณญา' entered; 'เบอร์โทรศัพท์' (Phone number) with '221/88' entered; 'สายงาน' (Department) with 'กาญจนบุรี' and 'ท่ามะกา' entered; 'รหัสประจำตัว' (ID number) with 'ท่าเรือ' and '71130' entered; 'เบอร์โทรติดต่อ' (Contact number) with '0823814995' and 'พนักงาน' entered. Below these fields is a file upload section with the text 'เลือกรูปโปรไฟล์' (Select profile picture), a 'Choose File' button, and 'No File Chosen' text. At the bottom of this section are two buttons: 'บันทึก' (Save) and 'ยกเลิก' (Cancel). The 'แก้ไขข้อมูลผู้ใช้งาน' section contains a large empty box labeled 'รูปภาพ' (Photo). On the left side of the form, there is a vertical navigation menu with the following items: 'บัญชีโฆษณา' (Advertising account), 'เจ้าของ' (Owner), 'ข้อมูลส่วนตัว' (Personal information), 'สต็อกสินค้า' (Inventory), 'รายการการรับงาน' (Job list), 'การสั่งสินค้า' (Ordering goods), 'สารสนเทศ' (Information), 'ลงเวลาเข้างาน' (Clock in), 'เงินเดือน' (Salary), 'ข้อมูลผู้ใช้งาน' (User information), and 'ออกจากระบบ' (Logout).

ภาพที่ 3.52 หน้าแก้ไขข้อมูลพนักงาน

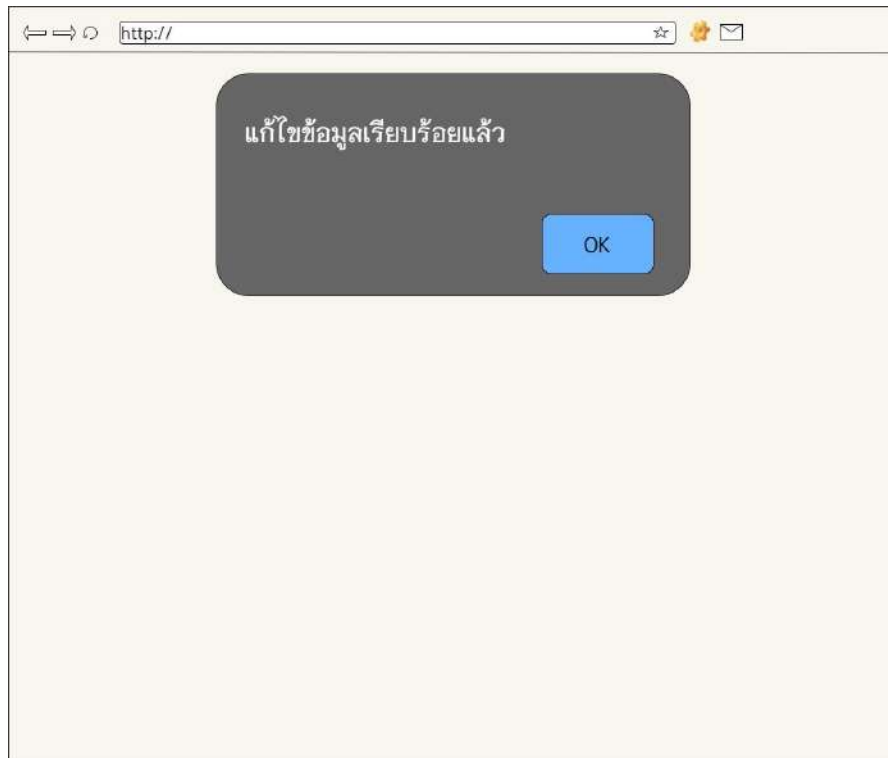

ภาพที่ 3.53 หน้าแจ้งเตือนแก้ไขข้อมูล (พนักงาน)



ภาพที่ 3.54 หน้าแจ้งเตือนลบข้อมูลพนักงาน

← → http://

บัญชีโฆษณา

ข้อมูลลูกค้า

เจ้าของ: ค้นหาผู้ใช้งาน:

รูป	ชื่อผู้ใช้งาน	เบอร์โทร	ที่อยู่	สถานะ	-
	ณัฐพล	0823814995	96/1 ต.ท่าเรือ อ.ท่ามะกา จ.กาญจนบุรี	ลูกค้า	<input type="checkbox"/> <input type="checkbox"/>
	ร้านทอง	0871234657	21/54 ต.หาดสำราญ อ.หาดสำราญ จ.ตรัง	ลูกค้า	<input type="checkbox"/> <input type="checkbox"/>
	ร้านหอม	0876543211	221/22 ต.ก้อนแก้ว อ.คลองเขื่อน จ.ฉะเชิงเทรา	ลูกค้า	<input type="checkbox"/> <input type="checkbox"/>

Previous 1 Next

ภาพที่ 3.55 หน้าข้อมูลลูกค้า

← → http://

บัญชีโฆษณา

กรอกข้อมูลโดยละเอียด **เพิ่มข้อมูลผู้ใช้งาน**

เจ้าของ:

ข้อมูลส่วนตัว:

ที่อยู่:

เลือกรายการ:

เบอร์ติดต่อ:

เลือกรูปโปรไฟล์: No File Chosen

รูปภาพ:

ภาพที่ 3.56 หน้าเพิ่มข้อมูลผู้ใช้งาน (ลูกค้า)

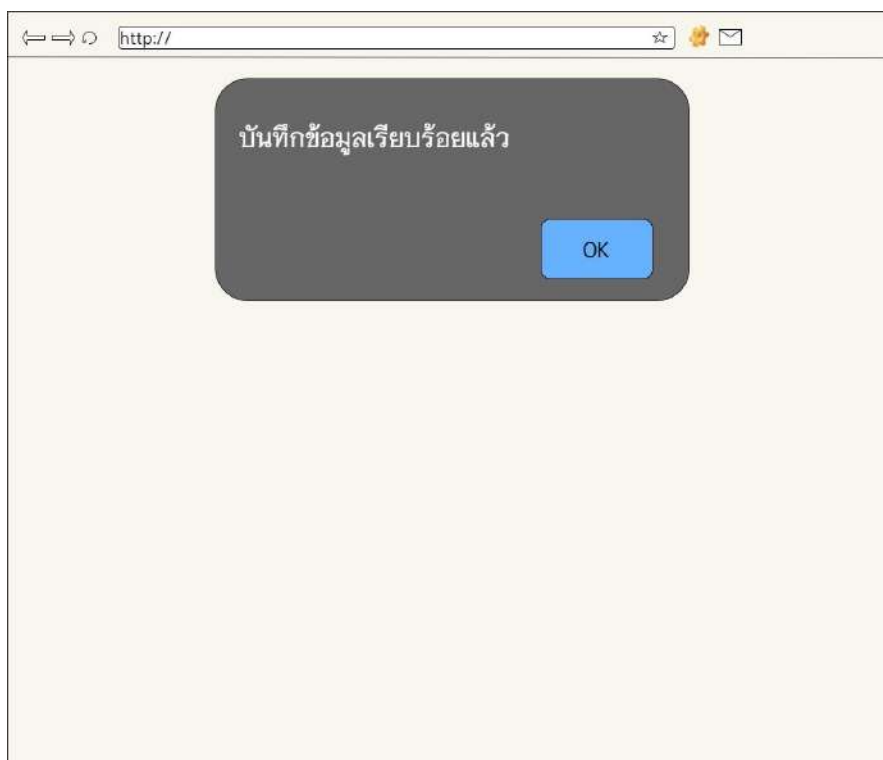

ภาพที่ 3.57 หน้าแจ้งเตือนเพิ่มข้อมูลสำเร็จ

 A screenshot of a web form for user registration. The form is divided into three main sections: 'กรอกข้อมูลโดยละเอียด' (Enter detailed information), 'แก้ไขข้อมูลผู้ใช้งาน' (Edit user information), and a large empty box labeled 'รูปภาพ' (Image) for a profile picture. The 'กรอกข้อมูลโดยละเอียด' section contains several input fields: 'ชื่อ' (Name) with 'ณัฐพล', 'เบอร์โทร' (Phone) with '138/9 ม.6', 'จังหวัด' (Province) with 'เชียงใหม่', 'อำเภอ' (District) with 'เมืองเชียงใหม่', 'รหัสไปรษณีย์' (Postal code) with '50300', 'เลขที่บัตรประชาชน' (ID card number) with '061111111', and 'รหัสด้านหลังบัตรประชาชน' (Back of ID card number) with 'ลูกค้า'. Below these fields are two buttons: 'บันทึก' (Save) and 'ยกเลิก' (Cancel). The 'แก้ไขข้อมูลผู้ใช้งาน' section has a 'เลือกรูปโปรไฟล์' (Choose profile picture) button with a 'Choose File' label and 'No File Chosen' text. On the left side, there is a sidebar menu with the following items: 'บัญชีโฆษณา', 'เจ้าของ', 'ข้อมูลส่วนตัว', 'สต็อกสินค้า', 'รายการการรับงาน', 'การส่งสินค้า', 'สารสนเทศ', 'ลงเวลาเข้างาน', 'เงินเดือน', 'ข้อมูลผู้ใช้งาน', and 'ออกจากระบบ'.

ภาพที่ 3.58 หน้าแก้ไขข้อมูลลูกค้า

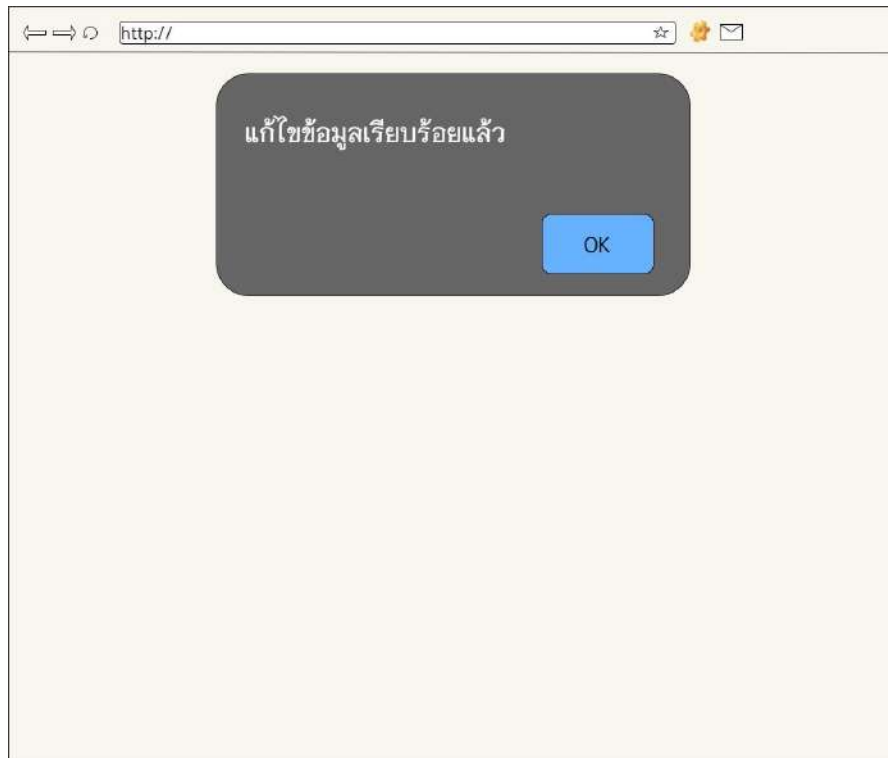

ภาพที่ 3.59 หน้าแจ้งเตือนแก้ไขข้อมูล (ลูกค้า)

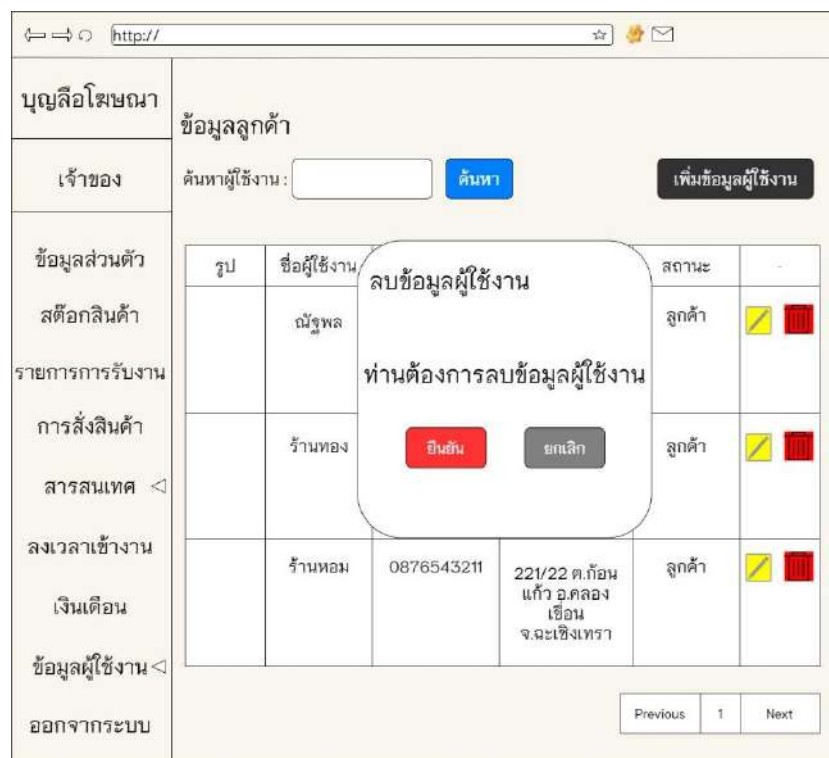

ภาพที่ 3.60 หน้าแจ้งเตือนลบข้อมูลลูกค้า

หน้าหลักของพนักงานหลังจาก Login เข้าสู่ระบบ

สต็อกสินค้า

ค้นหาสินค้า:

รหัสสินค้า	รูปสินค้า	ชื่อสินค้า	คงเหลือ	ราคา		
PC0002	PC0002.jpg	สินค้า2	50	2,000.00	<input type="button" value="แก้ไข"/>	<input type="button" value="ลบ"/>
PC0001	PC0002.jpg	สินค้า	50	2,000.00	<input type="button" value="แก้ไข"/>	<input type="button" value="ลบ"/>

Previous 1 Next

รายการการรับงาน

การสั่งซื้อสินค้า

สารสนเทศ <

ลงเวลาเข้างาน

เงินเดือน

ข้อมูลผู้ใช้งาน <

ออกจากระบบ

ภาพที่ 3.61 หน้าหลักของพนักงานหลังจาก Login เข้าสู่ระบบ

แก้ไขข้อมูลสินค้า

ชื่อสินค้า

ราคา: หน่วย

จำนวน

รูปสินค้า

รายการการรับงาน

การสั่งซื้อสินค้า

สารสนเทศ <

ลงเวลาเข้างาน

เงินเดือน

ข้อมูลผู้ใช้งาน <

ออกจากระบบ

ภาพที่ 3.62 หน้าแก้ไขข้อมูลสินค้า

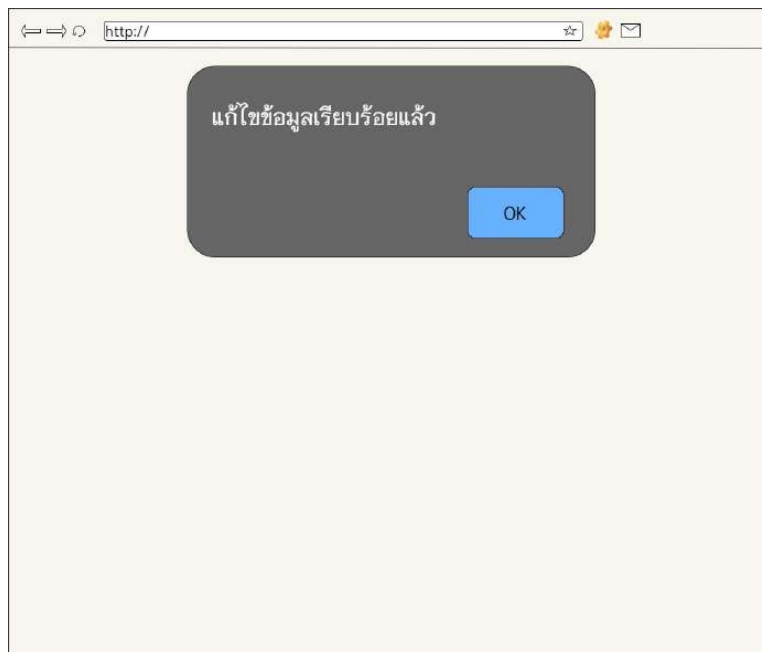

ภาพที่ 3.63 หน้าแจ้งเตือนแก้ไขสินค้า

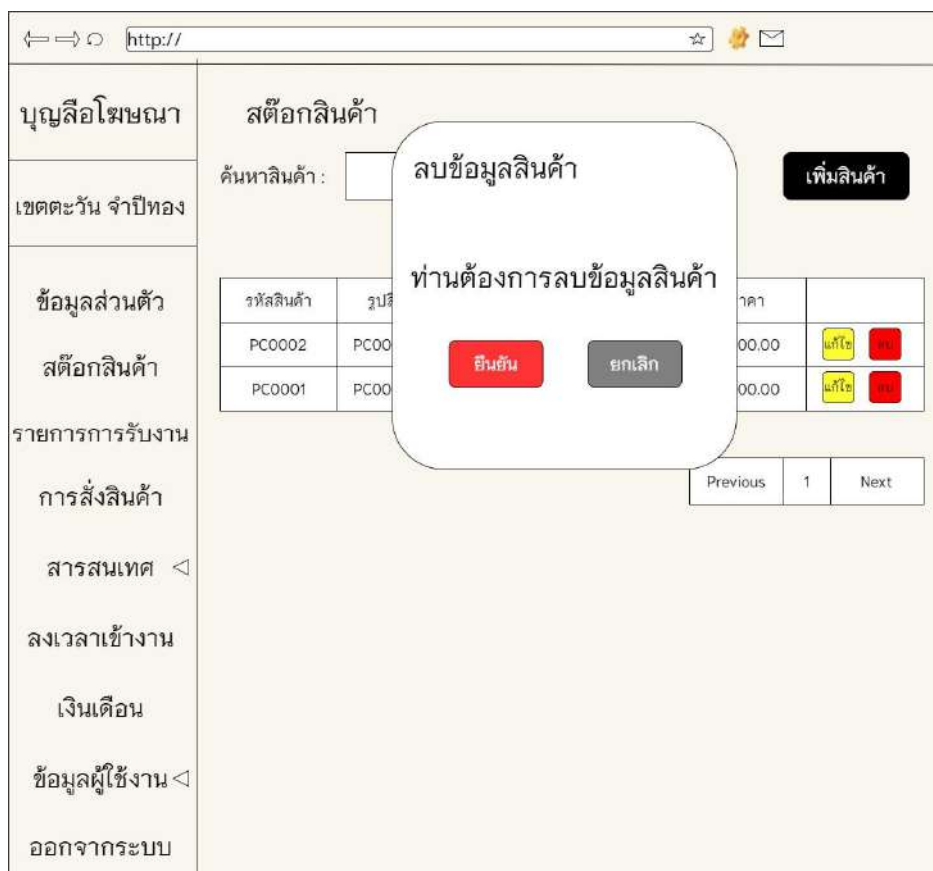

ภาพที่ 3.64 หน้าแจ้งเตือนลบข้อมูลสินค้า

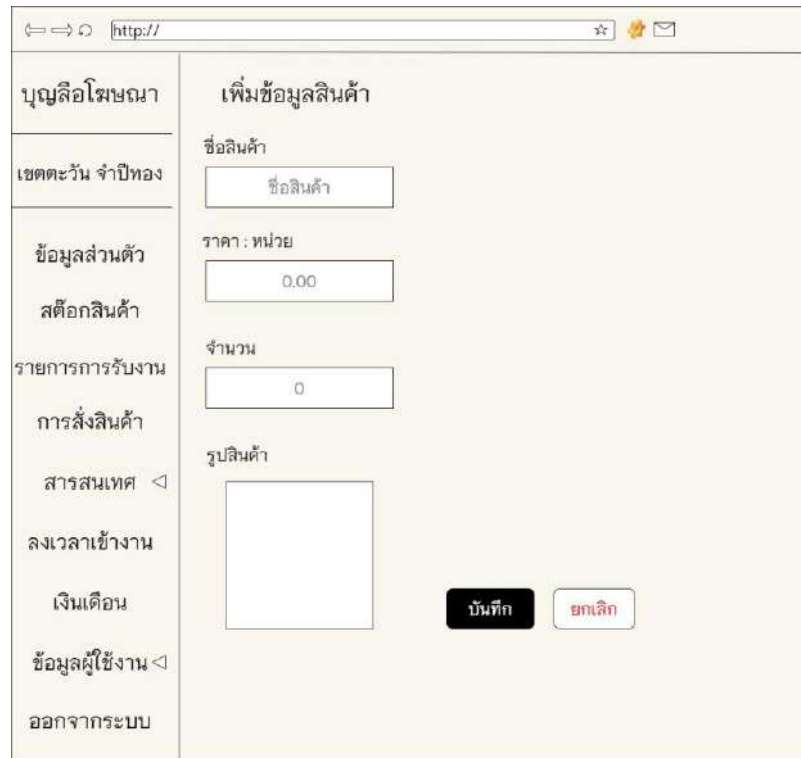

เพิ่มข้อมูลสินค้า

ชื่อสินค้า

ราคา : หน่วย

จำนวน

รูปสินค้า

บันทึก ยกเลิก

บัญชีโฆษณา
 ยอดประจำวัน จำปีทอง
 ข้อมูลส่วนตัว
 สต็อกสินค้า
 รายการการรับงาน
 การสั่งสินค้า
 สารสนเทศ <
 ลงเวลาเข้างาน
 เงินเดือน
 ข้อมูลผู้ใช้งาน <
 ออกจากระบบ

ภาพที่ 3.65 หน้าเพิ่มข้อมูลสินค้า

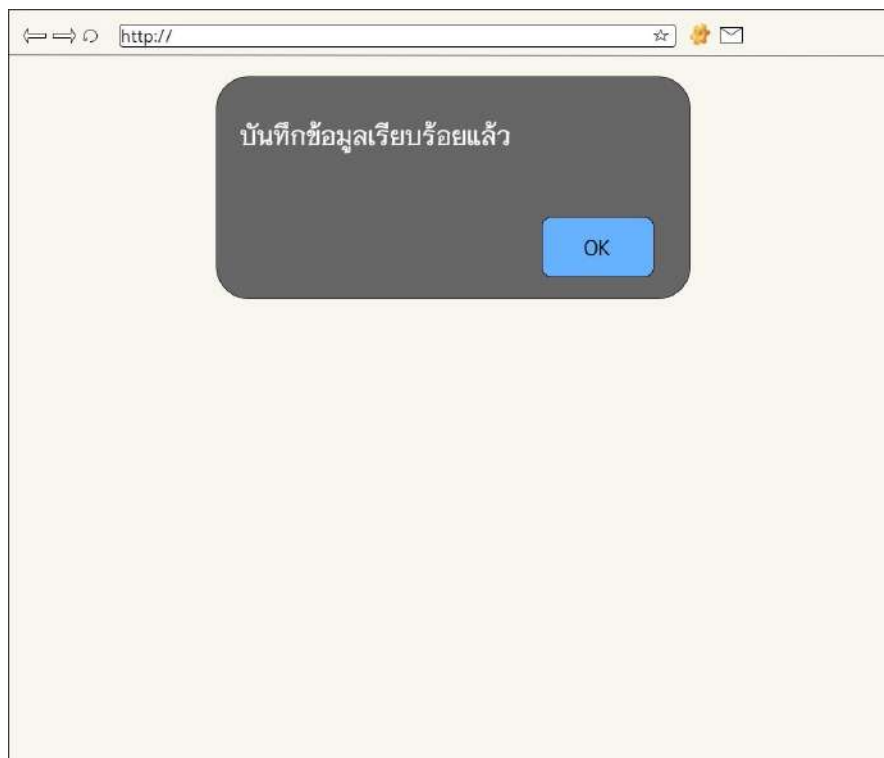

ภาพที่ 3.66 หน้าแจ้งเตือนบันทึกสินค้า

บัญชีโฆษณา		ข้อมูลส่วนตัว	
เขตตระวัน จำปีทอง	ชื่อ - นามสกุล : เขตตระวัน จำปีทอง	รูปภาพ	
ข้อมูลส่วนตัว	เบอร์โทรศัพท์ : 0811225122		
สต็อกสินค้า	อีเมลล์ : kat@gmail.com		
รายการการรับงาน	ที่อยู่	<div style="text-align: center;"> <input type="button" value="แก้ไขข้อมูล"/> <input type="button" value="เปลี่ยนรหัสผ่าน"/> </div>	
การสั่งสินค้า	ที่อยู่ 221/11		
สารสนเทศ <	ตำบล บ้านแหวน		
ลงเวลาเข้างาน	อำเภอ หางดง		
เงินเดือน	จังหวัด เชียงใหม่		
ข้อมูลผู้ใช้งาน <	รหัสไปรษณีย์ 50230		
ออกจากระบบ			

ภาพที่ 3.67 หน้าข้อมูลส่วนตัว

บัญชีโฆษณา		กรอกข้อมูลโดยละเอียด	
เขตตระวัน จำปีทอง	เขตตระวัน	จำปีทอง	รูปภาพ
ข้อมูลส่วนตัว	0811225122	ชาย	
สต็อกสินค้า	221/11		
รายการการรับงาน	เชียงใหม่	หางดง	
การสั่งสินค้า	บ้านแหวน	50230	
สารสนเทศ <	เลือกรูปโปรไฟล์ <input type="button" value="Choose File"/> No File Chosen		
ลงเวลาเข้างาน	<input type="button" value="บันทึก"/>	<input type="button" value="ยกเลิก"/>	
เงินเดือน			
ข้อมูลผู้ใช้งาน <			
ออกจากระบบ			

ภาพที่ 3.68 หน้าแก้ไขข้อมูลส่วนตัว

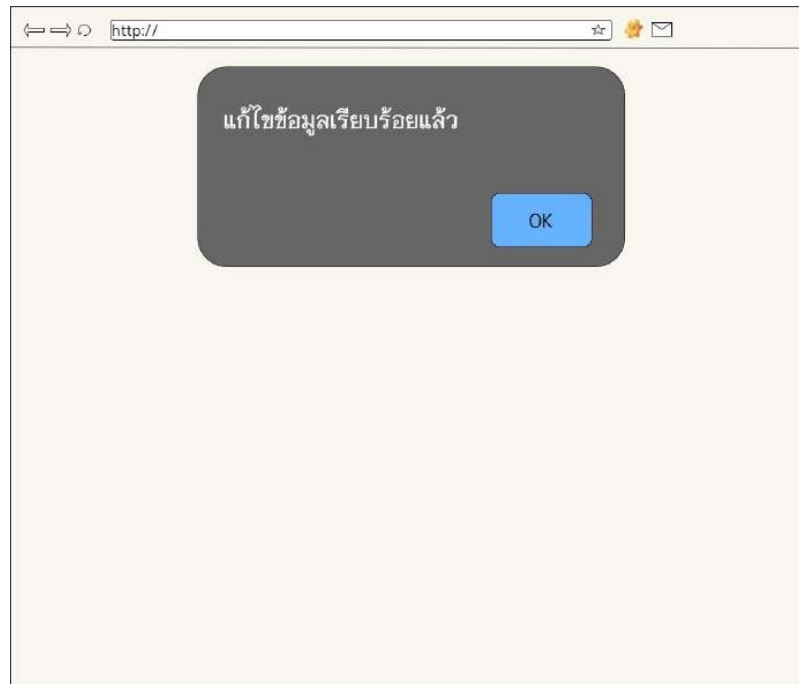

ภาพที่ 3.69 หน้าแจ้งเตือนแก้ไขข้อมูล

 A screenshot of a web browser window showing a 'เปลี่ยนรหัสผ่าน' (Change Password) form. The form is contained within a rounded rectangle and includes three input fields: 'รหัสผ่านเดิม' (Current Password), 'รหัสผ่านใหม่' (New Password), and 'ยืนยันรหัสผ่าน' (Confirm Password). Below the input fields are two buttons: 'บันทึก' (Save) and 'ยกเลิก' (Cancel). To the right of the input fields is a large empty box labeled 'รูปภาพ' (Image). On the left side of the browser window, there is a sidebar menu with the following items: 'บัญชีโฆษณา', 'เขตตะวันออก จำปีทอง', 'ข้อมูลส่วนตัว', 'สต็อกสินค้า', 'รายการการรับงาน', 'การสั่งสินค้า', 'สารสนเทศ <', 'ลงเวลาเข้างาน', 'เงินเดือน', 'ข้อมูลผู้ใช้งาน <', and 'ออกจากระบบ'.

ภาพที่ 3.70 หน้าเปลี่ยนรหัสผ่าน

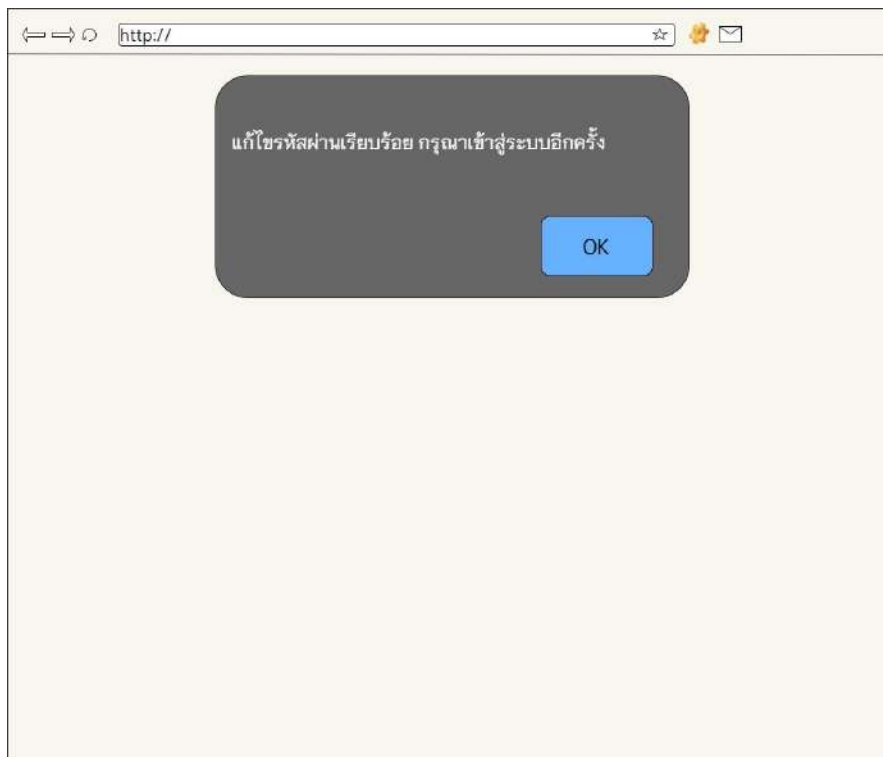

ภาพที่ 3.71 หน้าแจ้งเตือนเปลี่ยนรหัสผ่าน

รายการการรับงาน

ค้นหาสินค้า: [ค้นหา](#) [เพิ่มการสั่งซื้อ](#)

เลขที่คำสั่ง	วันที่	ชื่อ-สกุล	เบอร์โทร	ราคารวม	เอกสาร	สถานะ	
0000000210901274	01/09/2564	นายสิปิตย์ สุภาพัญญา	0801002001	7,000.00		รอการยืนยัน	ยืนยัน
0000000210901276	01/09/2564	นายเชตตะวัน จำปีทอง	0801002002	14,000.00		รอการยืนยัน	ยืนยัน
0000000210901278	01/09/2564	นายปิยะ ใจดี	0801002003	5,000.00		รอการยืนยัน	ยืนยัน

การสั่งซื้อสินค้า

Previous 1 Next

สารสนเทศ <

ลงเวลาเข้างาน

เงินเดือน

ข้อมูลผู้ใช้งาน <

ออกจากระบบ

ภาพที่ 3.72 หน้ารายการการรับงาน

← => http://

บัญชีโฆษณา **เพิ่มข้อมูลการสั่งซื้อ**

เขตตะวันออก

ข้อมูลส่วนตัว

เบอร์ติดต่อ

ชื่อ

ที่อยู่

รายการการรับงาน

การสั่งซื้อสินค้า

จังหวัด

—เลือกอำเภอ—

สารสนเทศ

—เลือกตำบล—

—เลือกตำบล—

ลงเวลาเข้างาน

ชื่องาน

ชื่องาน

เงินเดือน

จำนวน

จำนวน

ข้อมูลผู้ใช้งาน

จำนวน

ออกจากระบบ

จำนวนวัสดุที่ต้องใช้

จำนวน

จำนวน

หน่วย

ราคา

0.00

บาท

ค่าแรง

0.00

บาท

ค่าติดตั้ง

0.00

บาท

อื่นๆ

0.00

บาท

รวม

0.00

บาท

เพิ่มรายการ

รายการสินค้า [219003280]

ลำดับ	รายการสินค้า	ราคา / หน่วย	จำนวน	ยอดรวม	-
1	งานเหล็ก	4,750.00	3	14,250	ลบ
			จำนวนรวม	3	14,250

ยืนยันการซื้อ

ภาพที่ 3.73 หน้าเพิ่มข้อมูลการสั่งซื้อ

บัญชีโฆษณา	ใบเสนอราคา																									
เขตตะวัน จำปีทอง	หมายเลขการรับงาน 0000000210903280																									
ข้อมูลส่วนตัว	วันที่ : 01/09/64	อีเมลล์ : Natthapol@gmail.com																								
สต็อกสินค้า	ชื่อลูกค้า : ณัฐพล	เบอร์ติดต่อ : 0822345677																								
รายการการรับงาน	ที่อยู่ : 138/9																									
การสั่งสินค้า	<table border="1"> <thead> <tr> <th>รหัส</th> <th>ชื่อ</th> <th>จำนวน</th> <th>ราคา</th> </tr> </thead> <tbody> <tr> <td>0000000210903282</td> <td>งานเหล็ก</td> <td>1</td> <td>4,750.00</td> </tr> <tr> <td colspan="3"></td> <td>ยอดสุทธิ</td> <td>0.00</td> </tr> <tr> <td colspan="3"></td> <td>VAT 7%</td> <td>0.00</td> </tr> <tr> <td colspan="3"></td> <td>เงินรวมทั้งสิ้น</td> <td>0.00</td> </tr> </tbody> </table>			รหัส	ชื่อ	จำนวน	ราคา	0000000210903282	งานเหล็ก	1	4,750.00				ยอดสุทธิ	0.00				VAT 7%	0.00				เงินรวมทั้งสิ้น	0.00
รหัส	ชื่อ	จำนวน	ราคา																							
0000000210903282	งานเหล็ก	1	4,750.00																							
			ยอดสุทธิ	0.00																						
			VAT 7%	0.00																						
			เงินรวมทั้งสิ้น	0.00																						
สารสนเทศ <																										
ลงเวลาเข้างาน	<input type="button" value="พิมพ์ใบสั่งซื้อ"/> <input type="button" value="ย้อนกลับ"/>																									
เงินเดือน																										
ข้อมูลผู้ใช้งาน <																										
ออกจากระบบ																										

ภาพที่ 3.74 หน้าใบเสนอราคา

← → ○ http://
☆ 🌟 ✉

บุญลือโฆษณา	บุญลือโฆษณา				
เขตตะวันออก	5/11-12 ถนนราชดำเนิน ตำบลศรีภูมิ อำเภอเมือง จังหวัดเชียงใหม่ 50200 โทรศัพท์ (053) 327112, 09-3304-8554				
ข้อมูลส่วนตัว	เลขประจำตัวผู้เสียภาษี 3 6307 00095 011	ใบเสนอราคา	วันที่: 01/09/64		
สต็อกสินค้า					
รายการการรับงาน					
การสั่งซื้อสินค้า	เรียน : คุณ ณัฐพล ที่อยู่ : 138/9		อีเมลล์ : เบอร์ติดต่อ :		
สารสนเทศ <	เลขประจำตัวผู้เสียภาษี				
ลงเวลาเข้างาน					
เงินเดือน					
ข้อมูลผู้ใช้งาน <					
ออกจากกระบบ					
	ลำดับ	รายการ	จำนวน	ราคา / หน่วย	ราคา
	1		1		0.00
		ถ้วน		รวมเงิน	0.00
		ชื่อบริษัทบุญลือโฆษณา โดยนายบุญลือ นิยมมะโน ธนาคารกรุงไทย สาขาสิริกิติ์ เลขบัญชี 5540059557		ภาษีมูลค่าเพิ่ม 7%	0.00
				จำนวนเงินทั้งสิ้น	0.00
	<div style="border: 1px solid black; padding: 5px; display: inline-block;"> สุทธิชัย นิยมมะโน ผู้เสนอราคา </div>				

ภาพที่ 3.75 หน้าพิมพ์ใบสั่งซื้อ

ยืนยันการรับงาน ?

OK Cancel

เพิ่มการสั่งซื้อ

เลขที่คำสั่ง	วันที่	ชื่อ-สกุล	เลขประจำตัว	จำนวนเงิน	สถานะ	สถานที่
0000000210901274	01/09/2564	นายธิปไตย สุภาปัญญา	0801002001	7,000.00	รอการยืนยัน	
0000000210901276	01/09/2564	นายเขตตะวัน จำปีทอง	0801002002	14,000.00	รอการยืนยัน	
0000000210901278	01/09/2564	นายปิยะ ใจดี	0801002003	5,000.00	รอการยืนยัน	

Previous 1 Next

ภาพที่ 3.76 หน้าแจ้งเตือนยืนยันการรับงาน



เพิ่มการสั่งซื้อ ข้อมูลผู้จัดจำหน่าย ค้นหา

วันที่สั่งซื้อ	เลขที่สั่งซื้อ	ชื่อผู้จำหน่าย	ยอดการสั่งซื้อ	พิมพ์ใบสั่งซื้อ
02/09/2654	000084	กรุงเทพมหานคร	16,000.00	พิมพ์
01/09/2654	000083	บริษัท เ็นทรอล กรุ๊ป ออนไลน์ จำกัด	40,000.00	พิมพ์
01/09/2654	000082	กรุงเทพมหานคร	9,000.00	พิมพ์
01/09/2654	000081	กรุงเทพมหานคร	4,200,000.00	พิมพ์
01/09/2654	000080	กรุงเทพมหานคร	895,800.00	พิมพ์

Previous 1 Next

ภาพที่ 3.77 หน้าการสั่งซื้อสินค้า

ภาพที่ 3.78 หน้าเพิ่มการสั่งซื้อ

รูป	ชื่อผู้จัดจำหน่าย	เบอร์โทร	อีเมลล์	ที่อยู่	-
bonner.jpg	บริษัท เซ็นทรัล กรุ๊ป ออนไลน์ จำกัด	0854452201	nut@gmail.com	919/111,999 111 อาคารจิวเวลรี่เทรด เซนเตอร์ ชั้น 54-55 ถนนสีลม ต.สีลม อ.เขตบางรัก จ.กรุงเทพมหานคร 10500	 
bonner2.jpg	กรุงเทพพลาสติก	053112456	bkkirik@gmail.com	112 ม.1 ต.หายยา อ.เมืองเชียงใหม่ จ.เชียงใหม่ 50100	 

ภาพที่ 3.79 หน้าข้อมูลผู้จัดจำหน่าย

ภาพที่ 3.80 หน้าเพิ่มข้อมูลผู้จัดจำหน่าย

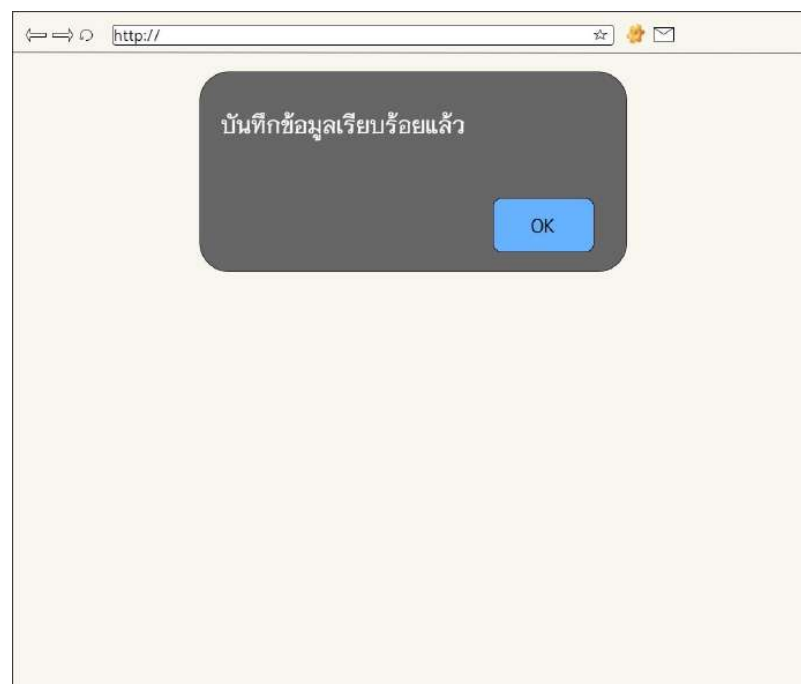

ภาพที่ 3.81 หน้าแจ้งเตือนบันทึกข้อมูล

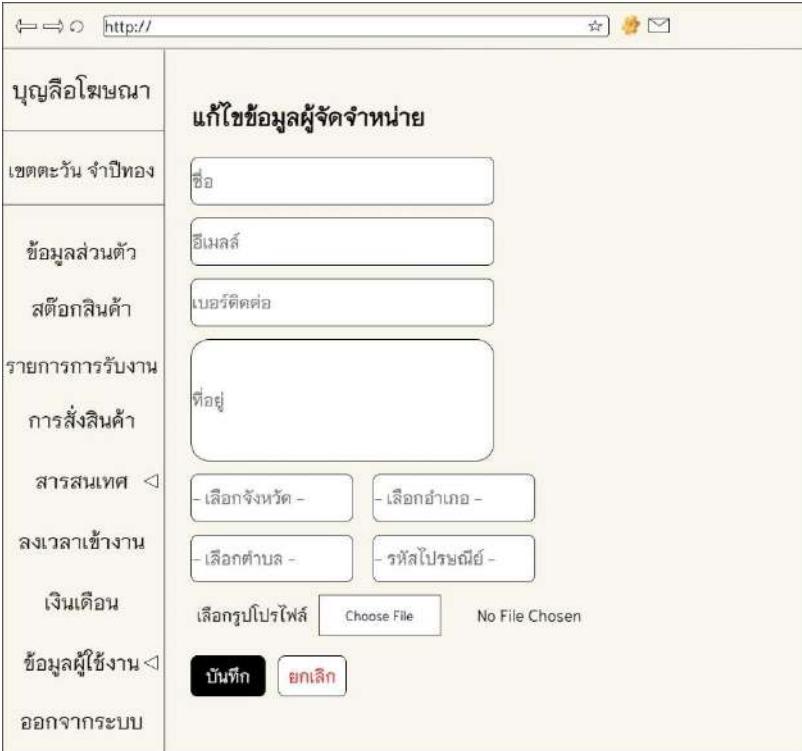

บัญชีโฆษณา	แก้ไขข้อมูลผู้จัดจำหน่าย	
เขตตะวันออก	ชื่อ	
ข้อมูลส่วนตัว	อีเมลล์	
สต็อกสินค้า	เบอร์ติดต่อ	
รายการการรับงาน	ที่อยู่	
การสั่งสินค้า	-เลือกจังหวัด -	-เลือกอำเภอ -
สารสนเทศ <	-เลือกตำบล -	-รหัสไปรษณีย์ -
ลงเวลาใช้งาน	เลือกรูปโปรไฟล์	Choose File No File Chosen
เงินเดือน	บันทึก	ยกเลิก
ข้อมูลผู้ใช้งาน <		
ออกจากระบบ		

ภาพที่ 3.82 หน้าแก้ไขข้อมูลผู้จัดจำหน่าย

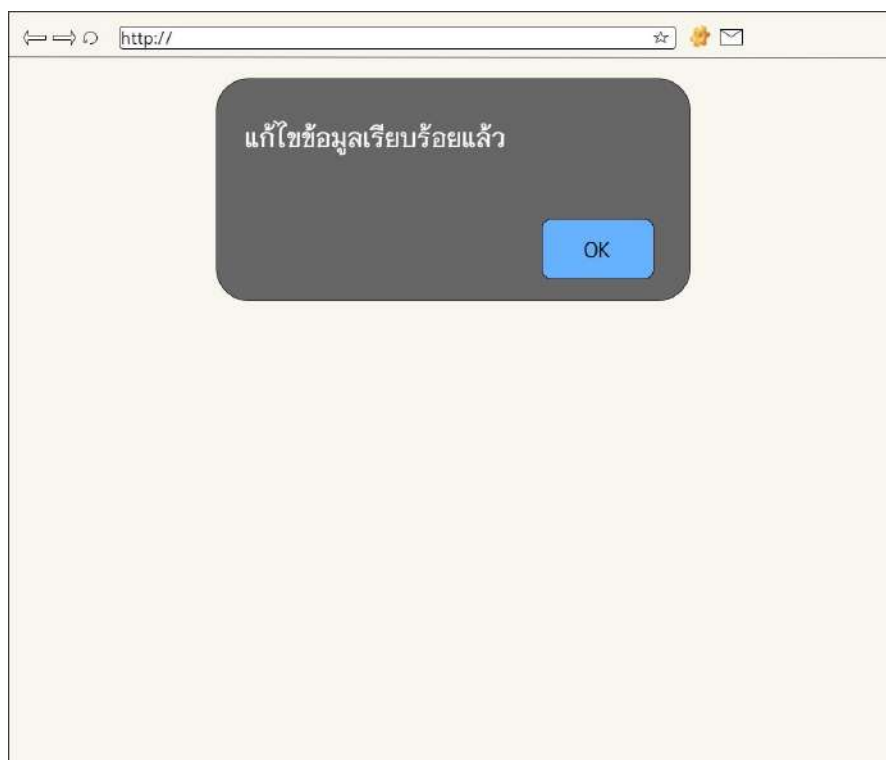

ภาพที่ 3.83 หน้าแจ้งเตือนแก้ไขข้อมูล

← → ○ http://

บุญลือโฆษณา

ข้อมูลผู้จัดจำหน่าย

คุณต้องการลบรายชื่อผู้จัดจำหน่าย ?





ยืนยัน ยกเลิก

เพิ่มข้อมูลผู้จัดจำหน่าย

เขตตะวันออก

ข้อมูลส่วนตัว

สต็อกสินค้า

รูป	ชื่อผู้จัดจำหน่าย	เบอร์โทร	อีเมล	ที่อยู่	-
banner.jpg	บริษัท เซ็นทรัล กรุ๊ป ออนไลน์ จำกัด	0854452201	nut@gmail.com	919/11,999 11 อาคารจิวเวลรี่เทรด เซนเตอร์ ชั้น 54-55 ถนนสีลม ต.สีลม อ.เขตบางรัก จ.กรุงเทพมหานคร 10500	 
banner2.jpg	กรุงเทพพลาสติก	053112456	bkkirik@gmail.com	112 ม.1 ต.ห้วยยา อ.เมืองเชียงใหม่ จ.เชียงใหม่ 50100	 

รายการการรับงาน

การสั่งสินค้า

สารสนเทศ

ลงเวลาเข้างาน

เงินเดือน

ข้อมูลผู้ใช้งาน

ออกจากระบบ

Previous 1 Next

ภาพที่ 3.84 หน้าแจ้งเตือนลบข้อมูล

← → ○ http://

บุญลือโฆษณา

รายงานรายได้ ร้านบุญลือโฆษณา

เขตตะวันออก

ข้อมูลส่วนตัว

สต็อกสินค้า

รายการการรับงาน

การสั่งสินค้า

สารสนเทศ

ลงเวลาเข้างาน

เงินเดือน

ข้อมูลผู้ใช้งาน

ออกจากระบบ

วันที่เริ่มต้น: mm/dd/yyyy

วันที่สิ้นสุด: mm/dd/yyyy

ออกรายงาน ย้อนกลับ

รายงานยอดขายสินค้าวันที่ 01/09/2021 ถึงวันที่ 04/09/2021

รหัส	ชื่อ	วันที่	ราคา
รวม			5,000.00

พิมพ์รายงาน

ภาพที่ 3.85 หน้ารายงานรายได้

บุญลือโฆษณา

บุญลือโฆษณา

5/11-12 ถนนราชดำเนิน ตำบลศรีภูมิ อำเภอเมือง จังหวัดเชียงใหม่ 50200
โทรศัพท์ (053) 327112, 09-3304-8554

รายงานการขายสินค้า

รายงานการขายสั่งซื้อวันที่ 01/09/2021 ถึงวันที่ 04/09/2021

รหัส	ชื่อ	วันที่	ราคา
รวม			5,000.00

ภาพที่ 3.86 หน้าพิมพ์รายงานการขายสินค้า

บุญลือโฆษณา

รายงานการขายสั่งซื้อสินค้า

วันที่เริ่มต้น : mm/dd/yyyy

วันที่สิ้นสุด : mm/dd/yyyy

ออกรายงาน ย้อนกลับ

รายงานการขายสั่งซื้อ วันที่ 01/09/2021 ถึงวันที่ 04/09/2021

ลำดับ	เลขที่สั่งซื้อ	วันที่สั่งซื้อ	ชื่อผู้จำหน่าย	ยอดเงินการสั่งซื้อ
1	000080	01/09/2021	กรุงเทพพลาสติก	895,800
2	000081	01/09/2021	กรุงเทพพลาสติก	4,200,000
3	000082	01/09/2021	กรุงเทพพลาสติก	9,000
4	000083	01/09/2021	บริษัท เซ็นทรัล กรุ๊ป ออนไลน์ จำกัด	40,000
5	000084	01/09/2021	กรุงเทพพลาสติก	16,000
ยอดสั่งซื้อรวม				5,160,800

พิมพ์รายงาน

ภาพที่ 3.87 หน้ารายงานการขายสั่งซื้อสินค้า

บุญลือโฆษณา					
บุญลือโฆษณา	บุญลือโฆษณา				
เขตตะวัน จำปีทอง	5/11-12 ถนนราชดำเนิน ตำบลศรีภูมิ อำเภอเมือง จังหวัดเชียงใหม่ 50200 โทรศัพท์ (053) 327112, 09-3304-8554				
ข้อมูลส่วนตัว	รายงานการสั่งพิมพ์สินค้า				
สต็อกสินค้า					
รายการการรับงาน	รายงานการสั่งซื้อวันที่ 01/09/2021 ถึงวันที่ 04/09/2021				
การสั่งสินค้า					
สารสนเทศ <	ลำดับ	เลขที่สั่งซื้อ	วันที่สั่งซื้อ	ชื่อผู้จำหน่าย	ยอดเงินการสั่งซื้อ
ลงเวลาเข้างาน	1	000080	01/09/2021	กรุงเทพมหานคร	895,800
เงินเดือน	2	000081	01/09/2021	กรุงเทพมหานคร	4,200,000
ข้อมูลผู้ใช้งาน <	3	000082	01/09/2021	กรุงเทพมหานคร	9,000
ออกจากระบบ	4	000083	01/09/2021	บริษัท เซ็นทรัล กรุ๊ป ออนไลน์ จำกัด	40,000
	5	000084		กรุงเทพมหานคร	16,000
	ยอดสั่งซื้อรวม				5,160,800

ภาพที่ 3.88 หน้าพิมพ์รายงานการสั่งพิมพ์สินค้า

บุญลือโฆษณา					
บุญลือโฆษณา	ข้อมูลการลงเวลาทำงานของพนักงาน				
เขตตะวัน จำปีทอง	ค้นหาผู้ใช้งาน : <input type="text"/> <input type="button" value="ค้นหา"/>				
ข้อมูลส่วนตัว	ลำดับ	ชื่อ	นามสกุล	เบอร์โทรศัพท์	-
สต็อกสินค้า	1	มานะ	ดีทอง	0876598659	ลงเวลาทำงาน
รายการการรับงาน	2	ธิปไตย	สุภาปัญญา	0871111111	ลงเวลาทำงาน
การสั่งสินค้า	3	ปวีติ	จ่านอง	0845121212	ลงเวลาทำงาน
สารสนเทศ <	4	ณัฐพล	ภักดีหาญ	0823814995	ลงเวลาทำงาน
ลงเวลาเข้างาน	5	เขตตะวัน	จำปีทอง	0811225122	ลงเวลาทำงาน
เงินเดือน	Previous 1 Next				
ข้อมูลผู้ใช้งาน <					
ออกจากระบบ					

ภาพที่ 3.89 หน้าข้อมูลการลงเวลาทำงานของพนักงาน

บุณยสิทธิ์ โฆษณา

ลงเวลาเข้างานพนักงาน

ข้อมูลของ มานะ ดิทอง

เขตตะวันออก จำปีทอง

เดือน: เดือน

ข้อมูลส่วนตัว	วันที่	เวลาเข้างาน	เวลาเลิกงาน
สต็อกสินค้า	01/09/64	08:00 AM	05:00 PM
รายการการรับงาน	02/09/64	08:00 AM	05:00 PM
การสั่งสินค้า	03/09/64	08:00 AM	05:00 PM
สารสนเทศ <	04/09/64	08:00 AM	05:00 PM
ลงเวลาเข้างาน	05/09/64	08:00 AM	05:00 PM
เงินเดือน			
ข้อมูลผู้ใช้งาน <			
ออกจากระบบ			

ภาพที่ 3.90 หน้าลงเวลาทำงาน

บุณยสิทธิ์ โฆษณา

ข้อมูลเงินเดือนพนักงาน

เขตตะวันออก จำปีทอง

ค้นหาผู้ใช้งาน:

ลำดับ	ชื่อ	นามสกุล	เบอร์โทรศัพท์	-
1	มานะ	ดิทอง	0876598899	ลงเวลาทำงาน
2	ธิปไตย	สุภาพัญญา	087111111	ลงเวลาทำงาน
3	ปรีดี	จันทอง	0845121212	ลงเวลาทำงาน
4	ณัฐพล	กสิศาสตร์	0825814995	ลงเวลาทำงาน
5	เขตตะวันออก	จำปีทอง	0811225122	ลงเวลาทำงาน

Previous 1 Next

ภาพที่ 3.91 หน้าข้อมูลเงินเดือนพนักงาน

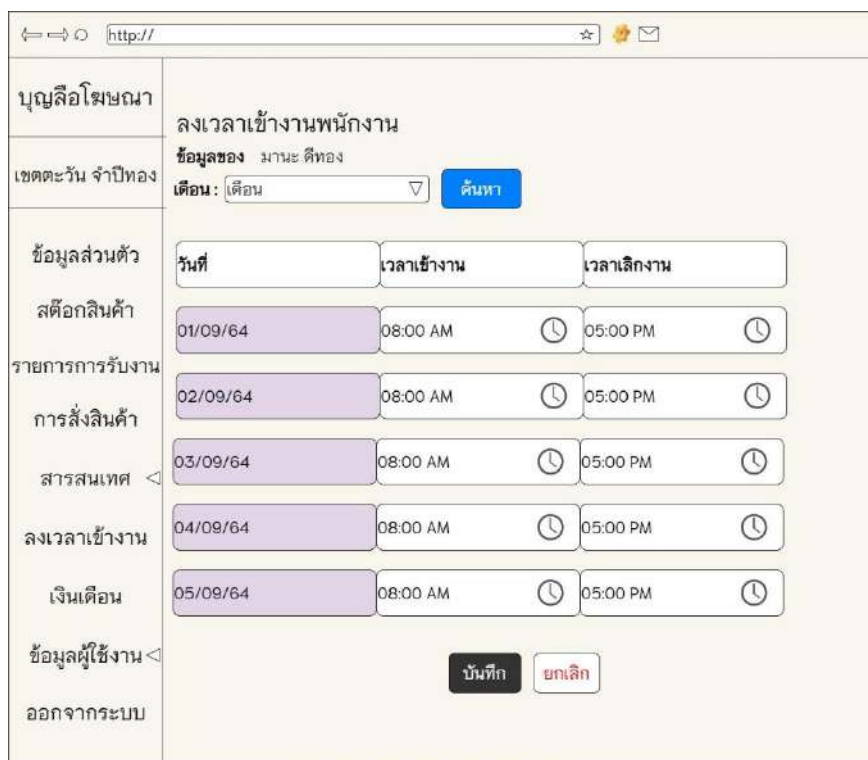

บัญชีโฆษณา

ลงเวลาเข้างานพนักงาน

ข้อมูลของ มานะ ดีทอง

เดือน: เดือน

วันที่	เวลาเข้างาน	เวลาเลิกงาน
01/09/64	08:00 AM	05:00 PM
02/09/64	08:00 AM	05:00 PM
03/09/64	08:00 AM	05:00 PM
04/09/64	08:00 AM	05:00 PM
05/09/64	08:00 AM	05:00 PM

ภาพที่ 3.92 หน้าลงเวลาเข้างานพนักงาน (เงินเดือน)

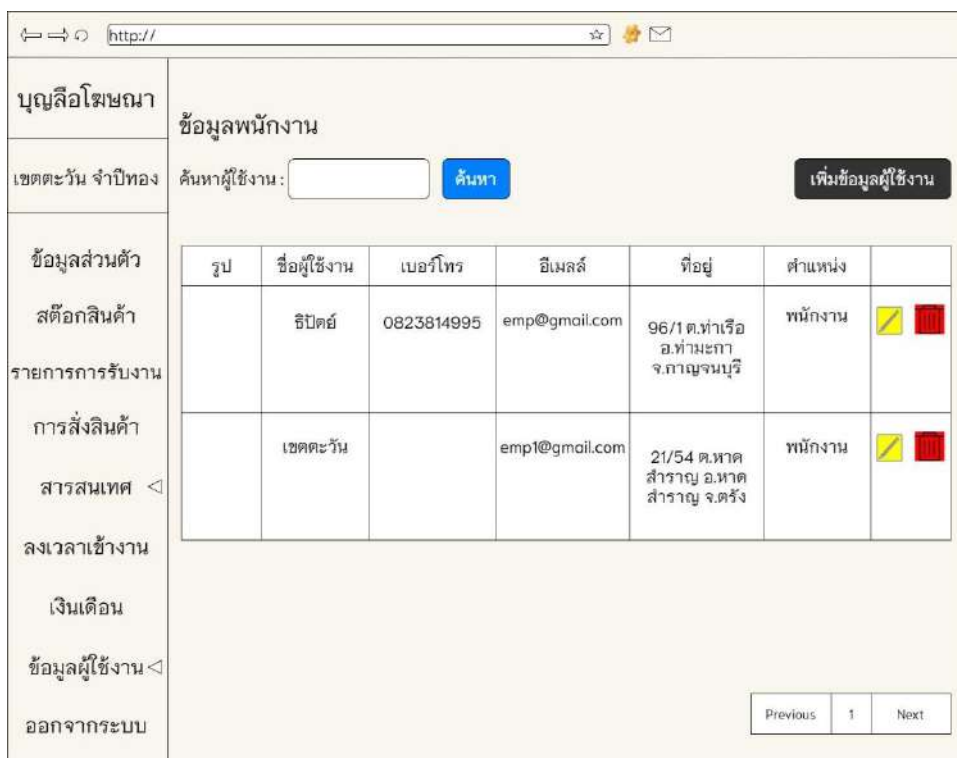

บัญชีโฆษณา

ข้อมูลพนักงาน

ค้นหาพนักงาน:

รูป	ชื่อพนักงาน	เบอร์โทร	อีเมลล์	ที่อยู่	ตำแหน่ง
	ธิปไตย	0823814995	emp@gmail.com	96/1 ต.ท่าเรือ อ.ท่ามะกา จ.กาญจนบุรี	พนักงาน
	เขตตะวัน		empt@gmail.com	21/54 ต.หาด สำราญ อ.หาด สำราญ จ.ตรัง	พนักงาน

Previous 1 Next

ภาพที่ 3.93 หน้าข้อมูลพนักงาน

บุญลือโฆษณา	กรอกข้อมูลโดยละเอียด	เพิ่มข้อมูลผู้ใช้งาน	
เขตตะวัน จำปีทอง	อีเมลล์	รูปภาพ	
	รหัสผ่าน		
ข้อมูลส่วนตัว	ชื่อ		นามสกุล
สต็อกสินค้า	ที่อยู่		
รายการการรับงาน	- เลือกจังหวัด -		- เลือกอำเภอ -
การสั่งสินค้า	- เลือกตำบล -		- รหัสไปรษณีย์ -
สารสนเทศ <	เบอร์ติดต่อ		- ตำแหน่ง -
ลงเวลาเข้างาน	เลือกรูปโปรไฟล์		Choose File No File Chosen
เงินเดือน	<input type="button" value="เพิ่มข้อมูล"/> <input type="button" value="ยกเลิก"/>		
ข้อมูลผู้ใช้งาน <			
ออกจากระบบ			

ภาพที่ 3.94 หน้าเพิ่มข้อมูลผู้ใช้งาน (พนักงาน)

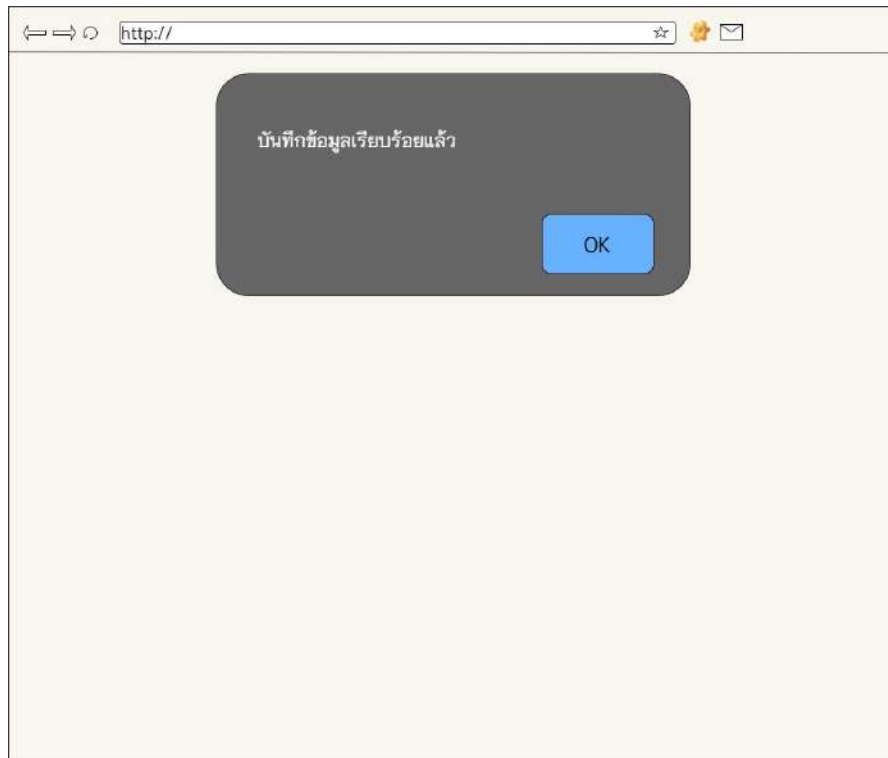

ภาพที่ 3.95 หน้าแจ้งเตือนเพิ่มข้อมูลสำเร็จ

 A screenshot of a web form titled 'แก้ไขข้อมูลผู้ใช้งาน' (Edit user information). The form is divided into several sections:

- กรอกข้อมูลโดยละเอียด** (Enter detailed information): Includes fields for 'ธปีคย์' (Year), 'สุภาพัญญา' (Surname), 'ข้อมูลส่วนตัว' (Personal information) with value '221/88', 'กาณจนบุรี' (Kanchanaburi), 'ท่ามะกา' (Tha Ma Ka), 'ท่าเรือ' (Tha Ruea), '71130', '0823814995', and 'พนักงาน' (Employee).
- แก้ไขข้อมูลผู้ใช้งาน** (Edit user information): Includes a 'เลือกรูปโปรไฟล์' (Choose profile picture) section with a 'Choose File' button and 'No File Chosen' text, and a 'บันทึก' (Save) button.
- รูปภาพ** (Image): A large empty box for the user's profile picture.

 On the left side, there is a vertical navigation menu with items: 'บัญชีโฆษณา' (Advertising account), 'เขตตะวัน จำปีทอง' (Tha Wan Cham Phue Thong), 'ข้อมูลส่วนตัว' (Personal information), 'สต็อกสินค้า' (Inventory), 'รายการการรับงาน' (Job order list), 'การส่งสินค้า' (Goods shipping), 'สารสนเทศ' (Communication), 'ลงเวลาเข้างาน' (Work time), 'เงินเดือน' (Salary), 'ข้อมูลผู้ใช้งาน' (User information), and 'ออกจากระบบ' (Logout).

ภาพที่ 3.96 หน้าแก้ไขข้อมูลพนักงาน

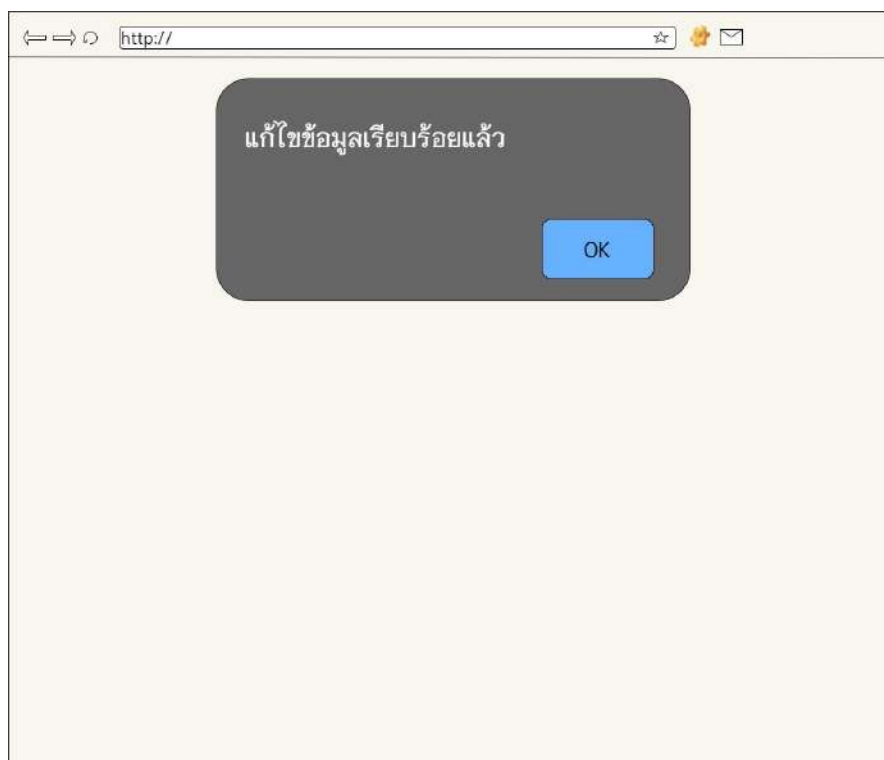

ภาพที่ 3.97 หน้าแจ้งเตือนแก้ไขข้อมูล (พนักงาน)



ภาพที่ 3.98 หน้าแจ้งเตือนลบข้อมูลพนักงาน

← → http://

บัญชีโฆษณา

ข้อมูลลูกค้า

เขตตระวัน จำปีทอง ค้นหาผู้ใช้งาน: **ค้นหา** **เพิ่มข้อมูลผู้ใช้งาน**

ข้อมูลส่วนตัว

รูป	ชื่อผู้ใช้งาน	เบอร์โทร	ที่อยู่	สถานะ	-
	ณัฐพล	0823814995	96/1 ต.ท่าเรือ อ.ท่ามะกา จ.กาญจนบุรี	ลูกค้า	<input type="checkbox"/> <input type="checkbox"/>
	ร้านทอง	0871234657	21/54 ต.หาดสำราญ อ.หาดสำราญ จ.ตรัง	ลูกค้า	<input type="checkbox"/> <input type="checkbox"/>
	ร้านหอม	0876543211	221/22 ต.ก้อนแก้ว อ.คลองเขื่อน จ.ฉะเชิงเทรา	ลูกค้า	<input type="checkbox"/> <input type="checkbox"/>

รายการการรับงาน

การสั่งสินค้า

สารสนเทศ <

ลงเวลาเข้างาน

เงินเดือน

ข้อมูลผู้ใช้งาน <

ออกจากระบบ

Previous 1 Next

ภาพที่ 3.99 หน้าข้อมูลลูกค้า

← → http://

บัญชีโฆษณา

กรอกข้อมูลโดยละเอียด **เพิ่มข้อมูลผู้ใช้งาน**

เขตตระวัน จำปีทอง

อีเมลล์

รหัสผ่าน

ข้อมูลส่วนตัว

ชื่อ นามสกุล

ที่อยู่

- เลือกจังหวัด - - เลือกอำเภอ -

- เลือกตำบล - - รหัสไปรษณีย์ -

เบอร์ติดต่อ ลูกค้า

เลือกรูปโปรไฟล์ No File Chosen

รูปภาพ

เพิ่มข้อมูล **ยกเลิก**

ออกจากระบบ

ภาพที่ 3.100 หน้าเพิ่มข้อมูลผู้ใช้งาน (ลูกค้า)

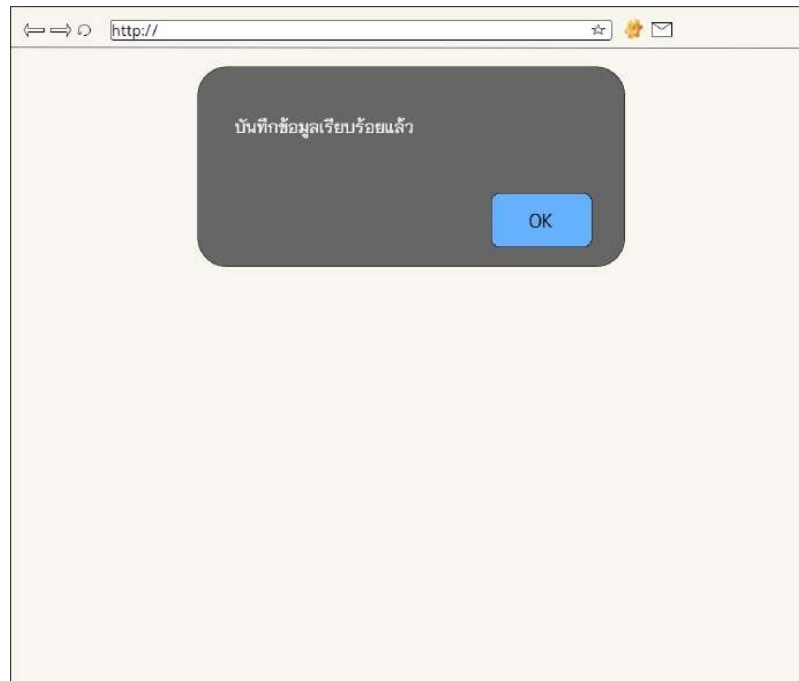

ภาพที่ 3.101 หน้าแจ้งเตือนเพิ่มข้อมูลสำเร็จ

 A screenshot of a web browser window displaying a registration form. The browser address bar shows 'http://'. The form is divided into three main sections:

- กรอกข้อมูลโดยละเอียด (Enter detailed information):** Includes fields for 'ณัฐพล' (Name), '138/9 ม.6' (Address), 'เชียงใหม่' (City), 'เมืองเชียงใหม่' (District), 'ช่างเมือก' (Village), '50300' (Postal Code), '061111111' (Phone Number), and 'ลูกค้ำ' (Occupation).
- แก้ไขข้อมูลผู้ใช้งาน (Edit user information):** A large empty box labeled 'รูปภาพ' (Profile Picture).
- File Upload:** A section with the text 'เลือกรูปโปรไฟล์' (Select profile picture), a 'Choose File' button, and 'No File Chosen' text. Below it are 'บันทึก' (Save) and 'ยกเลิก' (Cancel) buttons.

 On the left side of the form, there is a vertical navigation menu with the following items:

- บัญชีโฆษณา
- เขตตะวันออก
- ข้อมูลส่วนตัว
- สต็อกสินค้า
- รายการการรับงาน
- การส่งสินค้า
- สารสนเทศ <
- ลงเวลาเข้างาน
- เงินเดือน
- ข้อมูลผู้ใช้งาน <
- ออกจากระบบ

ภาพที่ 3.102 หน้าแก้ไขข้อมูลลูกค้า

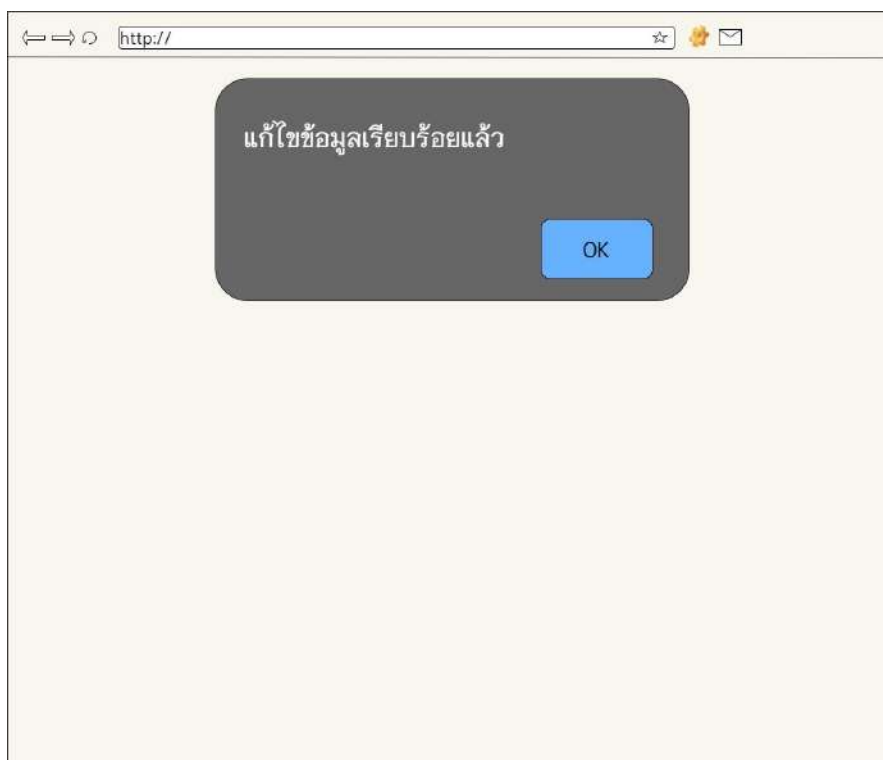

ภาพที่ 3.103 หน้าแจ้งเตือนแก้ไขข้อมูล (ลูกค้า)

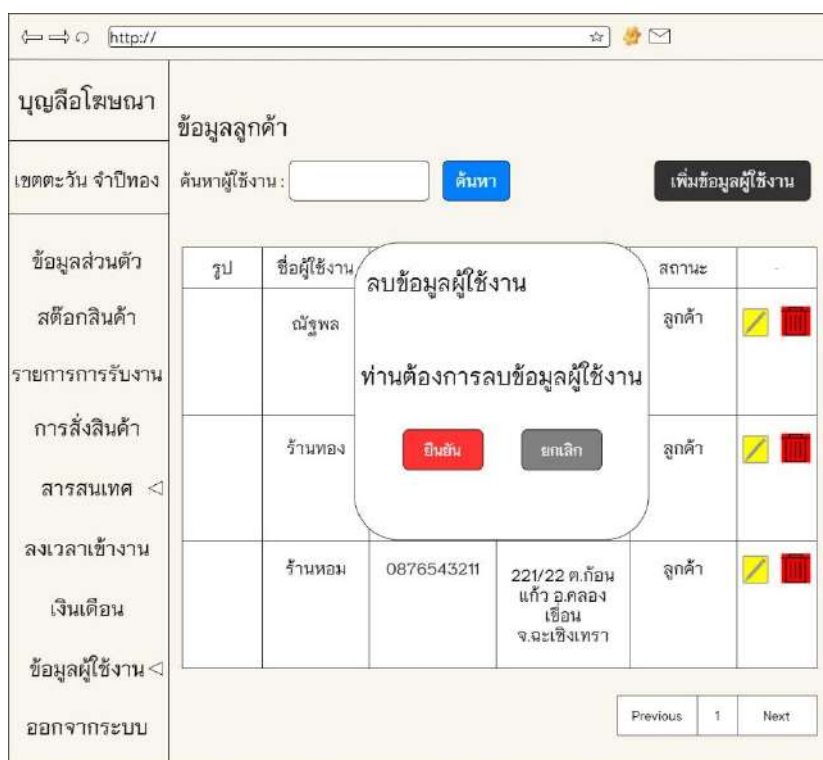

ภาพที่ 3.104 หน้าแจ้งเตือนลบข้อมูลลูกค้า

สต็อกสินค้า

ค้นหาสินค้า :

รหัสสินค้า	รูปสินค้า	ชื่อสินค้า	คงเหลือ	ราคา		
PC0002	PC0002.jpg	พลาสติก	50	2,000.00	<input type="button" value="แก้ไข"/>	<input type="button" value="ลบ"/>
PC0001	PC0002.jpg	แผ่นเหล็ก	50	2,000.00	<input type="button" value="แก้ไข"/>	<input type="button" value="ลบ"/>

Previous 1 Next

ภาพที่ 3.105 หน้าหลักของ Admin หลังจาก Login เข้าสู่ระบบ

แก้ไขข้อมูลสินค้า

ค้นหาสินค้า :

ราคา: หน่วย

จำนวน

รูปสินค้า

ภาพที่ 3.106 หน้าแก้ไขข้อมูลสินค้า

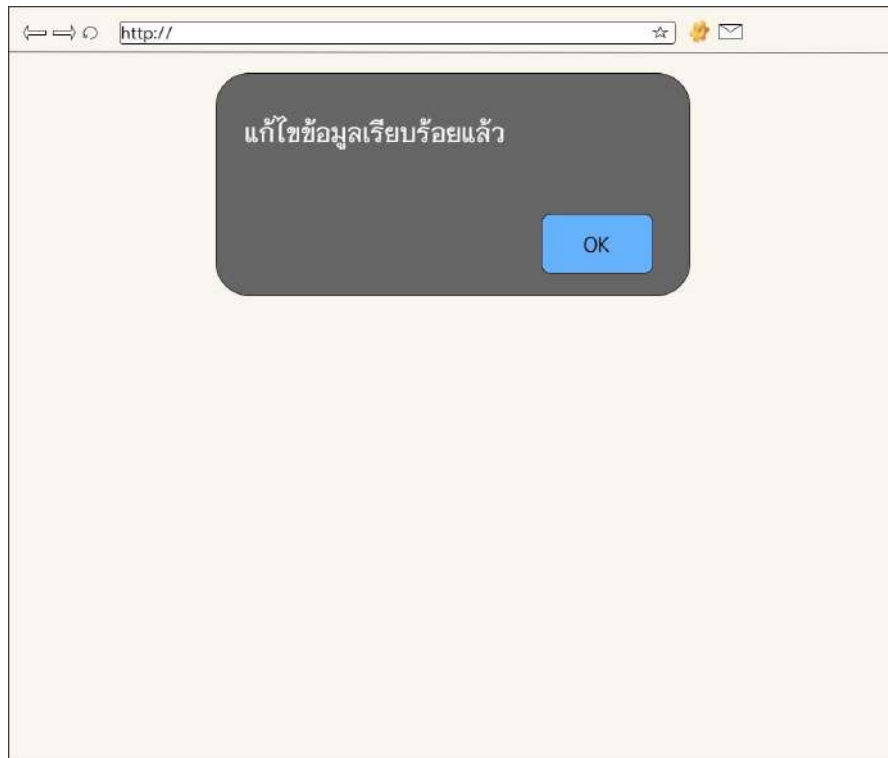

ภาพที่ 3.107 หน้าแจ้งเตือนแก้ไขสินค้า

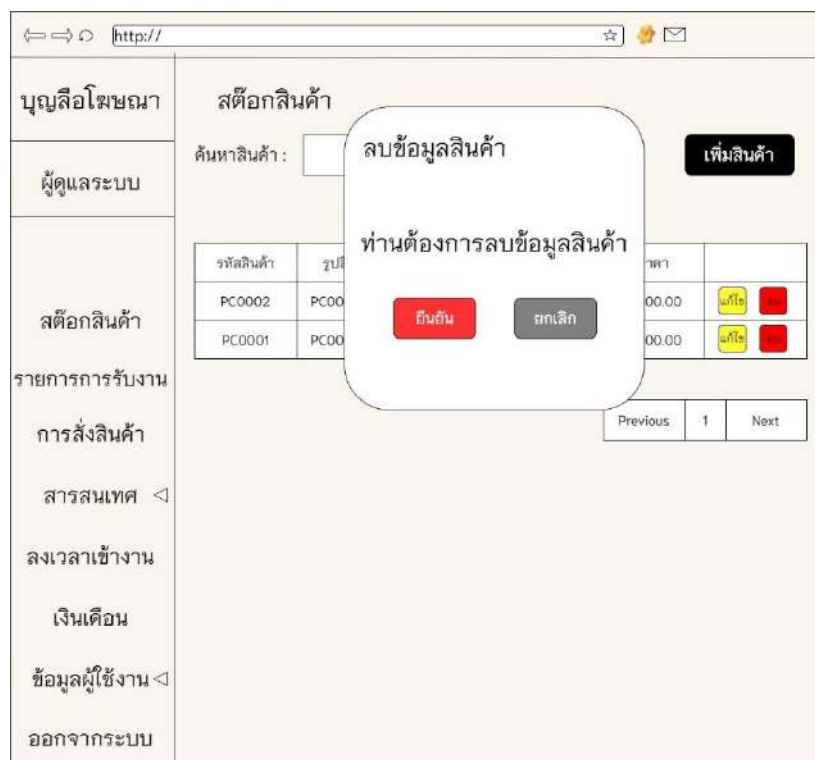

ภาพที่ 3.108 หน้าแจ้งเตือนลบข้อมูลสินค้า

เพิ่มข้อมูลสินค้า

ชื่อสินค้า

ราคา: หน่วย

จำนวน

รูปสินค้า

บัญชีโฆษณา

ผู้ดูแลระบบ

สต็อกสินค้า

รายการการรับงาน

การสั่งสินค้า

สารสนเทศ <

ลงเวลาเข้างาน

เงินเดือน

ข้อมูลผู้ใช้งาน <

ออกจากระบบ

ภาพที่ 3.109 หน้าเพิ่มข้อมูลสินค้า

บันทึกข้อมูลเรียบร้อยแล้ว

ภาพที่ 3.110 หน้าแจ้งเตือนบันทึกสินค้า

← → http:// ☆ 📧

บัญชีโฆษณา รายการการรับงาน

เขตตระวัน จำปีทอง ค้นหาสินค้า : [ค้นหา](#) [เพิ่มการสั่งซื้อ](#)

ข้อมูลส่วนตัว	เลขที่คำสั่ง	วันที่	ชื่อ-สกุล	เบอร์โทร	ราคารวม	เอกสาร	สถานะ	
สต็อกสินค้า	0000000210901274	01/09/2564	นายฉัตรชัย สุภาพงษ์	0801002001	7,000.00		รอการยืนยัน	ยืนยัน
	0000000210901276	01/09/2564	นายเขตตระวัน จำปีทอง	0801002002	14,000.00		รอการยืนยัน	ยืนยัน
รายการการรับงาน	0000000210901278	01/09/2564	นายปิยะ ใจดี	0801002003	5,000.00		รอการยืนยัน	ยืนยัน

การสั่งซื้อสินค้า [Previous](#) 1 [Next](#)

สารสนเทศ <

ลงเวลาเข้างาน

เงินเดือน

ข้อมูลผู้ใช้งาน <

ออกจากระบบ

ภาพที่ 3.111 หน้ารายการการรับงาน

← => http://

บัญชีโฆษณา **เพิ่มข้อมูลการสั่งซื้อ**

เขตตะวันออก

ข้อมูลส่วนตัว

เบอร์ติดต่อ

ชื่อ

ที่อยู่

รายการการรับงาน

การสั่งซื้อสินค้า

จังหวัด

เลือกอำเภอ

สารสนเทศ

เลือกตำบล

เลือกตำบล

ลงเวลาเข้างาน

ชื่องาน

ชื่องาน

เงินเดือน

จำนวน

ข้อมูลผู้ใช้งาน

จำนวน

ออกจากระบบ

จำนวนวัสดุที่ต้องใช้

จำนวน

จำนวน

หน่วย

ราคา

0.00

บาท

ค่าแรง

0.00

บาท

ค่าติดตั้ง

0.00

บาท

อื่นๆ

0.00

บาท

รวม

0.00

บาท

เพิ่มรายการ

รายการสินค้า [219003280]

ลำดับ	รายการสินค้า	ราคา / หน่วย	จำนวน	ยอดรวม	-
1	งานเหล็ก	4,750.00	3	14,250	ลบ
			จำนวนรวม	3	14,250

ยืนยันการซื้อ

ภาพที่ 3.112 หน้าเพิ่มข้อมูลการสั่งซื้อ

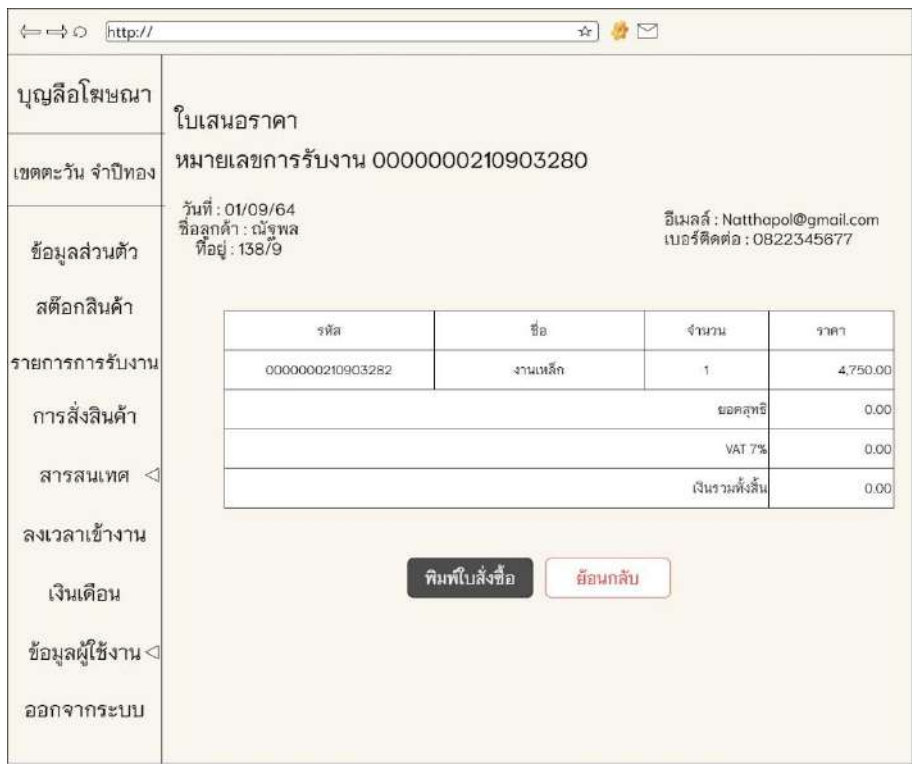

ภาพที่ 3.113 หน้าใบเสนอราคา

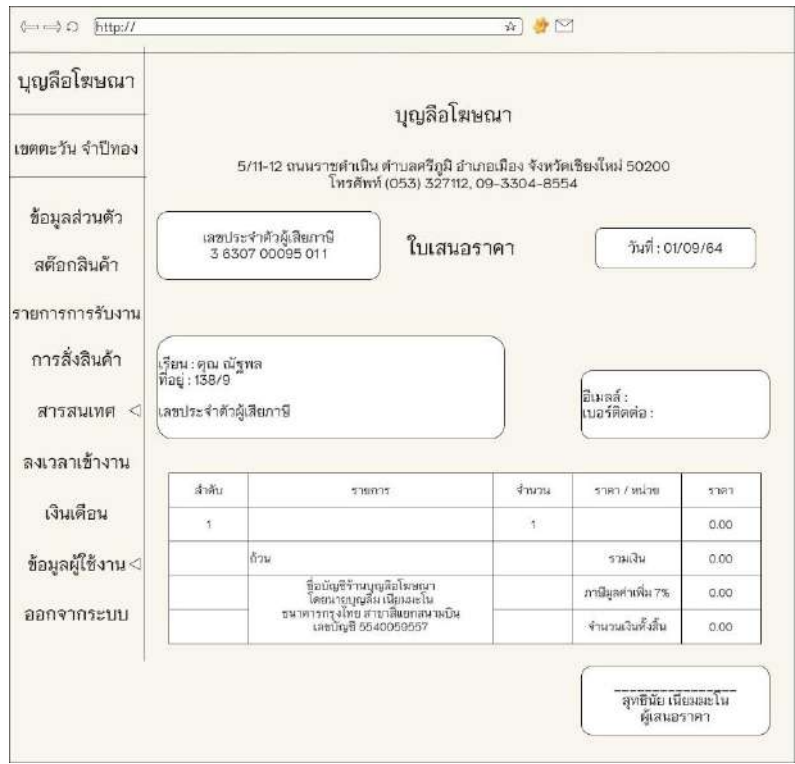

ภาพที่ 3.114 หน้าพิมพ์ใบสั่งซื้อ

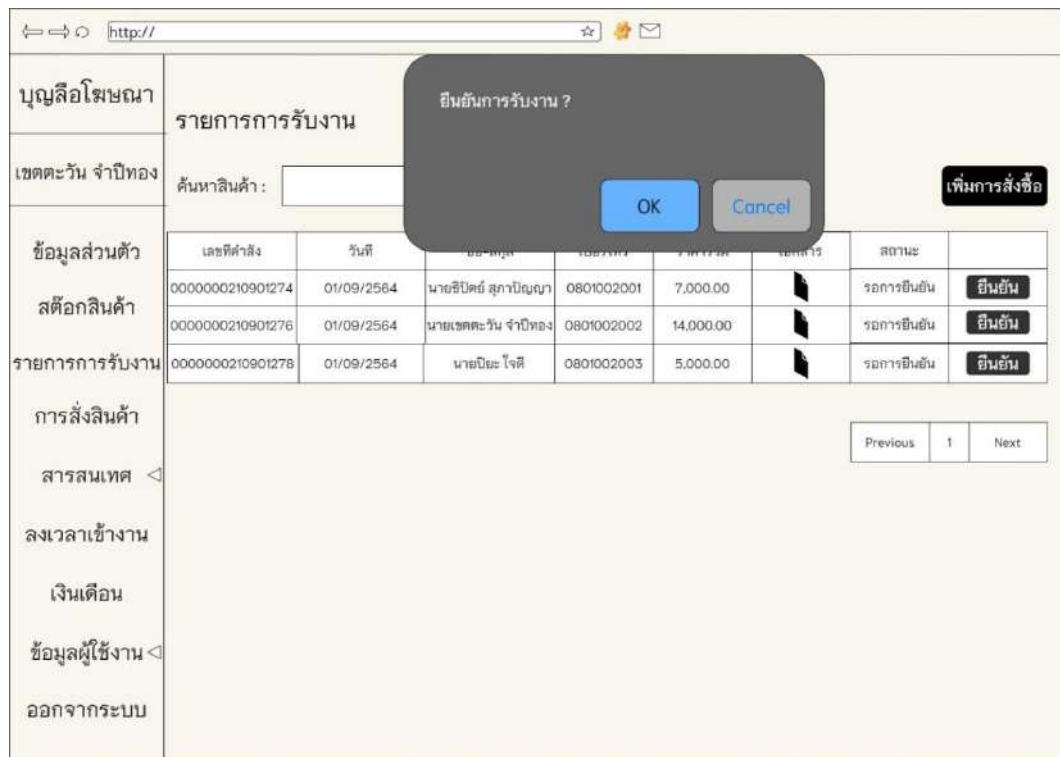

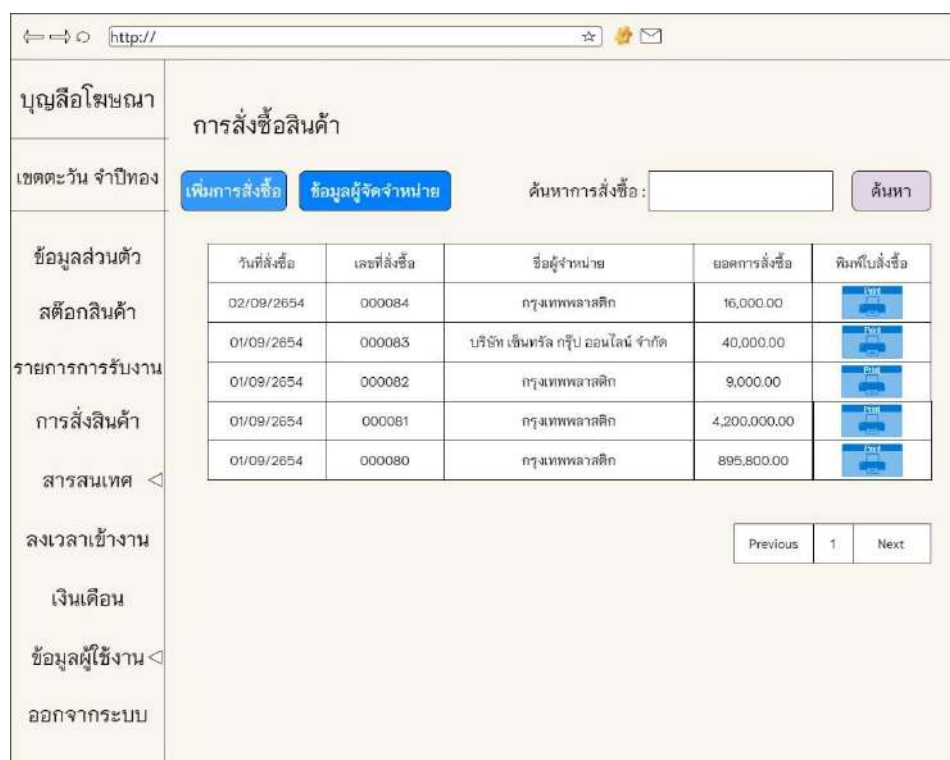

ภาพที่ 3.115 หน้าแจ้งเตือนยืนยันการรับงาน



ภาพที่ 3.116 หน้าการสั่งซื้อสินค้า

ภาพที่ 3.117 หน้าเพิ่มการสั่งซื้อ

รูป	ชื่อผู้จัดจำหน่าย	เบอร์โทร	อีเมลล์	ที่อยู่	-
bonner.jpg	บริษัท เซ็นทรัล กรุ๊ป ออนไลน์ จำกัด	0854452201	nut@gmail.com	919/111,999 111 อาคารจิวเวลรี่เทรด เซนเตอร์ ชั้น 54-55 ถนนสีลม ต.สีลม อ.เขตบางรัก จ.กรุงเทพมหานคร 10500	 
bonner2.jpg	กรุงเทพพลาสติก	053112456	bkkirik@gmail.com	112 ม.1 ต.หายยา อ.เมืองเชียงใหม่ จ.เชียงใหม่ 50100	 

ภาพที่ 3.118 หน้าข้อมูลผู้จัดจำหน่าย

บุญลือโฆษณา		กรอกข้อมูลโดยละเอียด		เพิ่มข้อมูลผู้จัดจำหน่าย	
เขตตะวันออก		ชื่อ		รูปภาพ	
ข้อมูลส่วนตัว		อีเมลล์			
สต็อกสินค้า		เบอร์ติดต่อ			
รายการการรับงาน		ที่อยู่			
การสั่งสินค้า		-เลือกจังหวัด -			
สารสนเทศ <		-เลือกตำบล -		-รหัสไปรษณีย์ -	
ลงเวลาเข้างาน		เลือกรูปโปรไฟล์		Choose File No File Chosen	
เงินเดือน		บันทึก		ยกเลิก	
ข้อมูลผู้ใช้งาน <					
ออกจากระบบ					

ภาพที่ 3.119 หน้าเพิ่มข้อมูลผู้จัดจำหน่าย

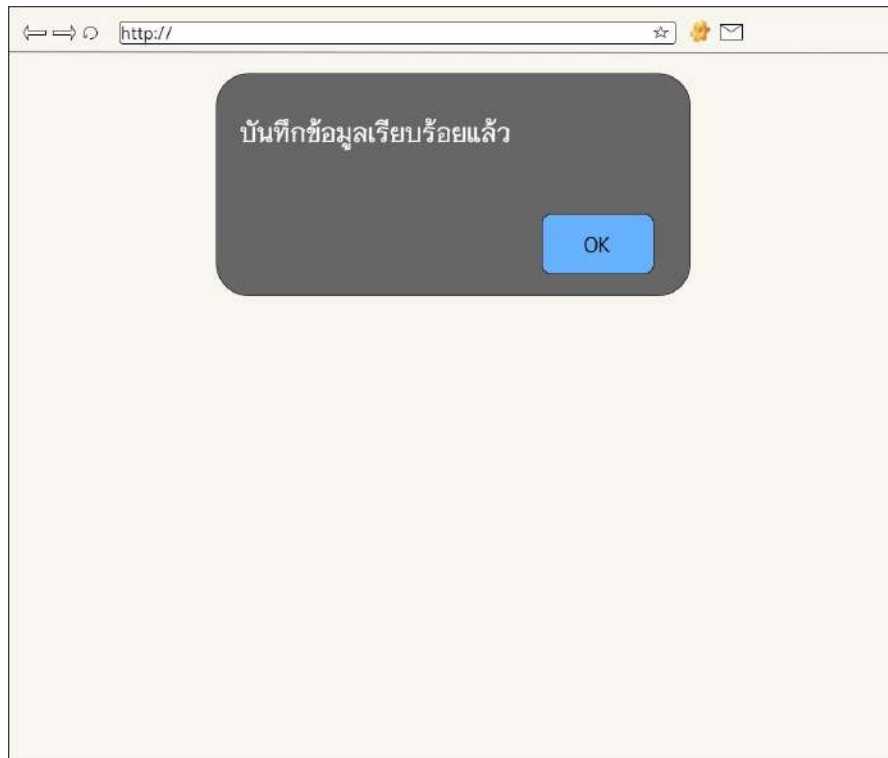

ภาพที่ 3.120 หน้าแจ้งเตือนบันทึกข้อมูล

 A screenshot of a web browser window showing a form titled 'แก้ไขข้อมูลผู้จัดจำหน่าย' (Edit Supplier Information). The form is organized into a table-like structure with a left sidebar and a main content area.

บัญชีโฆษณา	แก้ไขข้อมูลผู้จัดจำหน่าย	
เขตตะวัน จำปีทอง	<input type="text" value="ชื่อ"/>	
ข้อมูลส่วนตัว	<input type="text" value="อีเมลล์"/>	
สต็อกสินค้า	<input type="text" value="เบอร์ติดต่อ"/>	
รายการการรับงาน	<input type="text" value="ที่อยู่"/>	
การสั่งสินค้า		
สารสนเทศ <	<input type="text" value="- เลือกจังหวัด -"/>	<input type="text" value="- เลือกอำเภอ -"/>
ลงเวลาเข้างาน	<input type="text" value="- เลือกตำบล -"/>	<input type="text" value="- รหัสไปรษณีย์ -"/>
เงินเดือน	เลือกรูปโปรไฟล์ <input type="button" value="Choose File"/> No File Chosen	
ข้อมูลผู้ใช้งาน <	<input type="button" value="บันทึก"/> <input type="button" value="ยกเลิก"/>	
ออกจากระบบ		

ภาพที่ 3.121 หน้าแก้ไขข้อมูลผู้จัดจำหน่าย

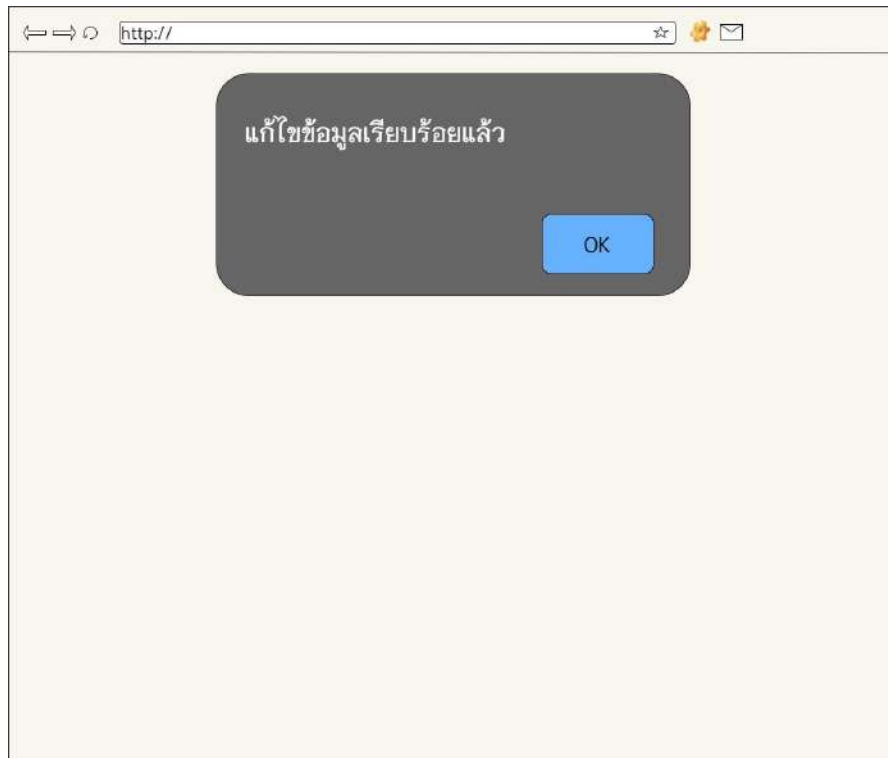

ภาพที่ 3.122 หน้าแจ้งเตือนแก้ไขข้อมูล

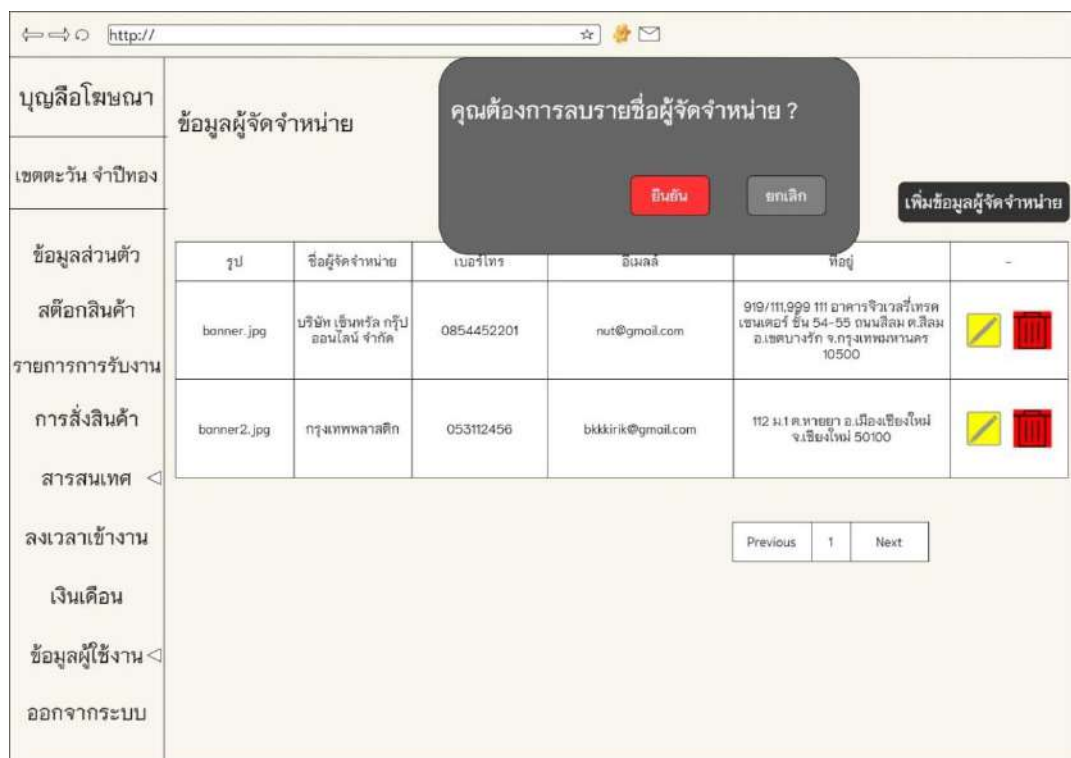

ภาพที่ 3.123 หน้าแจ้งเตือนลบข้อมูล

บุญลือโฆษณา

รายงานรายได้ ร้านบุญลือโฆษณา

เขตตะวันออก

วันที่เริ่มต้น: mm/dd/yyyy

วันที่สิ้นสุด: mm/dd/yyyy

สต็อกสินค้า

รายการการรับงาน

การสั่งซื้อสินค้า

รายงานยอดขายสินค้าวันที่ 01/09/2021 ถึงวันที่ 04/09/2021

รหัส	ชื่อ	วันที่	ราคา	
			รวม	5,000.00

พิมพ์รายงาน

ข้อมูลส่วนตัว

สต็อกสินค้า

รายการการรับงาน

การสั่งซื้อสินค้า

รายงานยอดขายสินค้าวันที่ 01/09/2021 ถึงวันที่ 04/09/2021

รหัส	ชื่อ	วันที่	ราคา	
			รวม	5,000.00

พิมพ์รายงาน

ข้อมูลผู้ใช้งาน

ออกจากระบบ

ภาพที่ 3.124 หน้ารายงานรายได้

บุญลือโฆษณา

บุญลือโฆษณา

5/11-12 ถนนราชดำเนิน ตำบลศรีภูมิ อำเภอเมือง จังหวัดเชียงใหม่ 50200
โทรศัพท์ (053) 327112, 09-3304-8554

รายงานการขายสินค้า

รายงานการขายสั่งซื้อวันที่ 01/09/2021 ถึงวันที่ 04/09/2021

รหัส	ชื่อ	วันที่	ราคา	
			รวม	5,000.00

ข้อมูลส่วนตัว

สต็อกสินค้า

รายการการรับงาน

การสั่งซื้อสินค้า

รายงานการขายสั่งซื้อวันที่ 01/09/2021 ถึงวันที่ 04/09/2021

รหัส	ชื่อ	วันที่	ราคา	
			รวม	5,000.00

พิมพ์รายงาน

ข้อมูลผู้ใช้งาน

ออกจากระบบ

ภาพที่ 3.125 หน้าพิมพ์รายงานการขายสินค้า

← → http://

บุญลือโฆษณา

รายงานการสั่งพิมพ์สินค้า

เขตตะวันออก

วันที่เริ่มต้น : mm/dd/yyyy

วันที่สิ้นสุด : mm/dd/yyyy

ปุ่ม: **ออกรายงาน** **ย้อนกลับ**

รายการการรับงาน

คำสั่งสินค้า

รายงานการสั่งซื้อ วันที่ 01/09/2021 ถึงวันที่ 04/09/2021

ลำดับ	เลขที่สั่งซื้อ	วันที่สั่งซื้อ	ชื่อผู้จำหน่าย	ยอดเงินการสั่งซื้อ
1	000080	01/09/2021	กรุงเทพมหานคร	895,800
2	000081	01/09/2021	กรุงเทพมหานคร	4,200,000
3	000082	01/09/2021	กรุงเทพมหานคร	9,000
4	000083	01/09/2021	บริษัท เซ็นทรัล กรุ๊ป ออนไลน์ จำกัด	40,000
5	000084	01/09/2021	กรุงเทพมหานคร	16,000
ยอดสั่งซื้อรวม				5,160,800

ปุ่ม: **พิมพ์รายงาน**

ภาพที่ 3.126 หน้ารายงานการสั่งพิมพ์สินค้า

← → http://

บุญลือโฆษณา

บุญลือโฆษณา

5/11-12 ถนนราชดำเนิน ตำบลศรีภูมิ อำเภอเมือง จังหวัดเชียงใหม่ 50200
โทรศัพท์ (053) 327112, 09-3304-8554

รายงานการสั่งพิมพ์สินค้า

รายงานการสั่งซื้อวันที่ 01/09/2021 ถึงวันที่ 04/09/2021

ลำดับ	เลขที่สั่งซื้อ	วันที่สั่งซื้อ	ชื่อผู้จำหน่าย	ยอดเงินการสั่งซื้อ
1	000080	01/09/2021	กรุงเทพมหานคร	895,800
2	000081	01/09/2021	กรุงเทพมหานคร	4,200,000
3	000082	01/09/2021	กรุงเทพมหานคร	9,000
4	000083	01/09/2021	บริษัท เซ็นทรัล กรุ๊ป ออนไลน์ จำกัด	40,000
5	000084		กรุงเทพมหานคร	16,000
ยอดสั่งซื้อรวม				5,160,800

ภาพที่ 3.127 หน้าพิมพ์รายงานการสั่งพิมพ์สินค้า

ข้อมูลการลงเวลาทำงานของพนักงาน

ค้นหาผู้ใช้งาน: ค้นหา

ลำดับ	ชื่อ	นามสกุล	เบอร์โทรศัพท์	-
1	มานะ	ดีทอง	0876598859	ลงเวลาทำงาน
2	จิปิต์	สุภาปัญญา	087111111	ลงเวลาทำงาน
3	ปรีดี	จ่านอง	0845121212	ลงเวลาทำงาน
4	ณัฐพล	กัณฑ์หาญ	0823814995	ลงเวลาทำงาน
5	เชตตะวัน	จำปีทอง	0811225122	ลงเวลาทำงาน

Previous 1 Next

ภาพที่ 3.128 หน้าข้อมูลการลงเวลาการทำงานของพนักงาน

ลงเวลาเข้างานพนักงาน

ข้อมูลของ มานะ ดีทอง

เดือน: ค้นหา

วันที่	เวลาเข้างาน	เวลาเลิกงาน
01/09/64	08:00 AM	05:00 PM
02/09/64	08:00 AM	05:00 PM
03/09/64	08:00 AM	05:00 PM
04/09/64	08:00 AM	05:00 PM
05/09/64	08:00 AM	05:00 PM

บันทึก ยกเลิก

ภาพที่ 3.129 หน้าลงเวลาทำงาน

บุณยสิทธิ์ โฆษณา

ข้อมูลเงินเดือนพนักงาน

เขตตระวัน จำปีทอง ค้นหาผู้ใช้งาน: ค้นหา

ลำดับ	ชื่อ	นามสกุล	เบอร์โทรศัพท์	-
1	มานะ	ดีทอง	0876598859	ลงเวลาทำงาน
2	จิปิตร์	สุภาภิญญา	0871111111	ลงเวลาทำงาน
3	ปรีดี	จ่านอง	0845121212	ลงเวลาทำงาน
4	ณัฐพล	ภักดีหาญ	0823814995	ลงเวลาทำงาน
5	เขตตระวัน	จำปีทอง	0811225122	ลงเวลาทำงาน

Previous 1 Next

ภาพที่ 3.130 หน้าข้อมูลเงินเดือนพนักงาน

บุณยสิทธิ์ โฆษณา

ลงเวลาเข้างานพนักงาน

เขตตระวัน จำปีทอง ข้อมูลของ มานะ ดีทอง เดือน: ค้นหา

วันที่	เวลาเข้างาน	เวลาเลิกงาน
01/09/64	08:00 AM	05:00 PM
02/09/64	08:00 AM	05:00 PM
03/09/64	08:00 AM	05:00 PM
04/09/64	08:00 AM	05:00 PM
05/09/64	08:00 AM	05:00 PM

บันทึก ยกเลิก

ภาพที่ 3.131 หน้าลงเวลาเข้างานพนักงาน (เงินเดือน)



← → ○ http://

บัญชีโฆษณา

ข้อมูลเจ้าของร้าน

เขตตระวัน จำปีทอง ค้นหา ค้นหา [เพิ่มข้อมูลผู้ใช้งาน](#)

ข้อมูลส่วนตัว

รูป	ชื่อผู้ใช้งาน	เบอร์โทร	อีเมลล์	ที่อยู่	ตำแหน่ง	
	สุธินัย เนียมมะโน	0801235444	nook@ceo.com	206/24 ม.1 ต.ดอนแก้ว อ.สารภี จ.เชียงใหม่	เจ้าของร้าน	 

รายการการรับงาน

การสั่งสินค้า

สารสนเทศ <

ลงเวลาเข้างาน

เงินเดือน

ข้อมูลผู้ใช้งาน <

ออกจากระบบ

Previous 1 Next

ภาพที่ 3.132 หน้าข้อมูลเจ้าของร้าน





← → ○ http://

บัญชีโฆษณา

ข้อมูลพนักงาน

เขตตระวัน จำปีทอง ค้นหา ค้นหา [เพิ่มข้อมูลผู้ใช้งาน](#)

ข้อมูลส่วนตัว

รูป	ชื่อผู้ใช้งาน	เบอร์โทร	อีเมลล์	ที่อยู่	ตำแหน่ง	
	ธิปต์	0823814995	emp@gmail.com	96/1 ต.ท่าเรือ อ.ท่ามะกา จ.กาญจนบุรี	พนักงาน	 
	เขตตระวัน	0823814966	emp1@gmail.com	21/54 ต.หาด สำราญ อ.หาด สำราญ จ.ตรัง	พนักงาน	 

รายการการรับงาน

การสั่งสินค้า

สารสนเทศ <

ลงเวลาเข้างาน

เงินเดือน

ข้อมูลผู้ใช้งาน <

ออกจากระบบ

Previous 1 Next

ภาพที่ 3.133 หน้าข้อมูลพนักงาน

เบราว์เซอร์: http://

เมนู: บัญชีโฆษณา, กรอกข้อมูลโดยละเอียด, เพิ่มข้อมูลผู้ใช้งาน

เขตตะวันออก จำปีทอง: อีเมลล์, รหัสผ่าน

ข้อมูลส่วนตัว: ชื่อ, นามสกุล

สต็อกสินค้า: ที่อยู่

รายการการรับงาน: การสั่งสินค้า, - เลือกจังหวัด -, - เลือกอำเภอ -, - เลือกตำบล -, รหัสไปรษณีย์ -

การขนส่งสินค้า: เบอร์ติดต่อ, ตำแหน่ง -

สารสนเทศ <: เลือกรูปโปรไฟล์ Choose File No File Chosen

เงินเดือน: เพิ่มข้อมูล, ยกเลิก

ข้อมูลผู้ใช้งาน <

ออกจากระบบ

ภาพที่ 3.134 หน้าเพิ่มข้อมูลผู้ใช้งาน (พนักงาน)

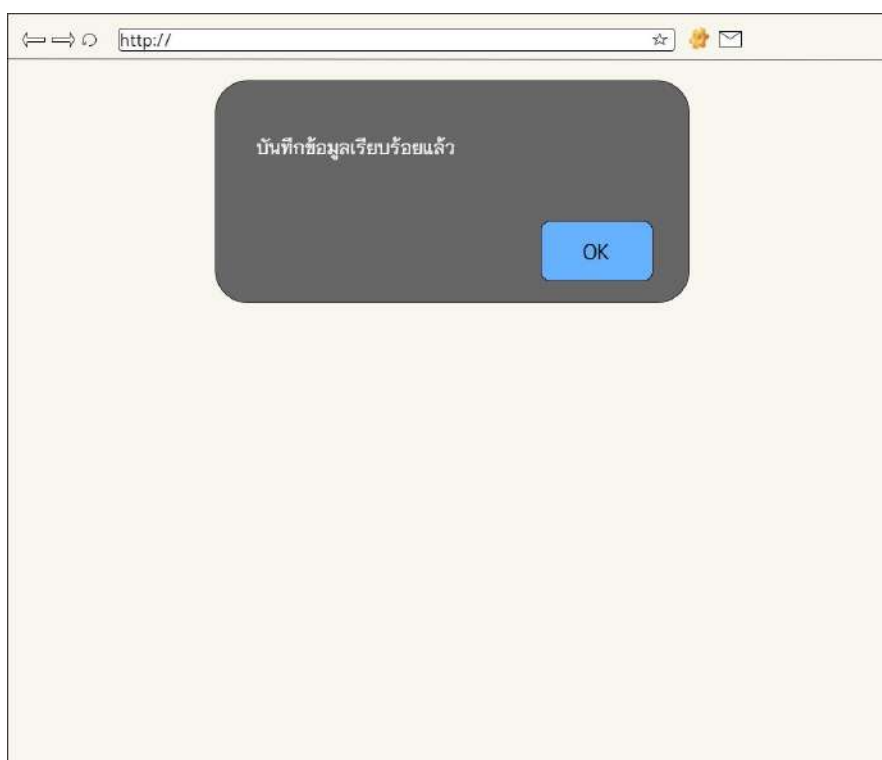

ภาพที่ 3.135 หน้าแจ้งเตือนเพิ่มข้อมูลสำเร็จ

บัญชีโฆษณา	กรอกข้อมูลโดยละเอียด	แก้ไขข้อมูลผู้ใช้งาน
หมายเหตุโฆษณา วัตถุประสงค์วัน จำปีทอง ข้อมูลส่วนตัว สติ๊กเกอร์สินค้า รายการการรับงาน การส่งสินค้า สารสนเทศ < ลงเวลาเข้างาน เงินเดือน ข้อมูลผู้ใช้งาน < ออกจากระบบ	ธิปไตย สุภาพัญญา 221/88 กาญจนบุรี ท่ามะกา ท่าเรือ 71130 0823814995 พนักงาน เลือกรูปโปรไฟล์ Choose File No File Chosen บันทึก ยกเลิก	รูปภาพ

ภาพที่ 3.136 หน้าแก้ไขข้อมูลพนักงาน

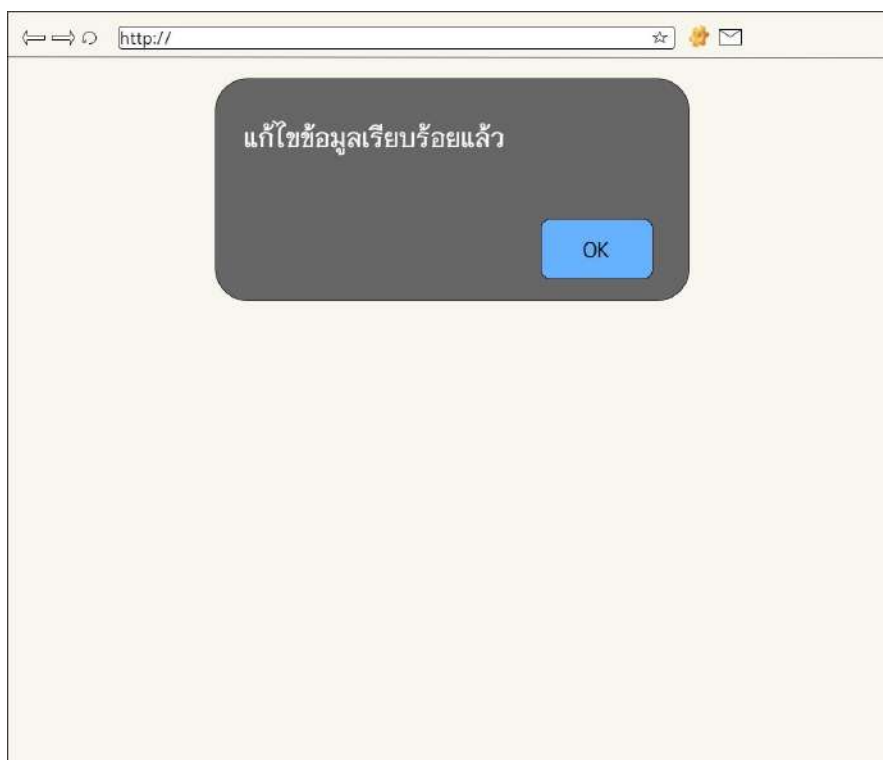

ภาพที่ 3.137 หน้าแจ้งเตือนแก้ไขข้อมูล

← → ○ http://

บัญชีโฆษณา

ข้อมูลพนักงาน

เขตตระวัน จำปีทอง ค้นหาผู้ใช้งาน : ค้นหา เพิ่มข้อมูลผู้ใช้งาน

รูป	ชื่อผู้ใช้งาน	เบอร์โทร	อีเมล	ที่อยู่	ตำแหน่ง	
	ธิปไตย				พนักงาน	<input checked="" type="checkbox"/> <input type="checkbox"/>
	เขตตระวัน				พนักงาน	<input checked="" type="checkbox"/> <input type="checkbox"/>

ลบข้อมูลผู้ใช้งาน

ท่านต้องการลบข้อมูลผู้ใช้งาน

Previous 1 Next

ภาพที่ 3.138 หน้าแจ้งเตือนลบข้อมูลพนักงาน

← → ○ http://

บัญชีโฆษณา

ข้อมูลลูกค้า

เขตตระวัน จำปีทอง ค้นหาผู้ใช้งาน : ค้นหา เพิ่มข้อมูลผู้ใช้งาน

รูป	ชื่อผู้ใช้งาน	เบอร์โทร	ที่อยู่	สถานะ	
	ณัฐพล	0823814995	96/1 ต.ท่าเรือ อ.ท่ามะกา จ.กาญจนบุรี	ลูกค้า	<input checked="" type="checkbox"/> <input type="checkbox"/>
	ร้านทอง	0871234657	21/54 ต.หาดสำราญ อ.หาดสำราญ จ.ตรัง	ลูกค้า	<input checked="" type="checkbox"/> <input type="checkbox"/>
	ร้านหอม	0876543211	221/22 ต.ก้อนแก้ว อ.คลองเขื่อน จ.ฉะเชิงเทรา	ลูกค้า	<input checked="" type="checkbox"/> <input type="checkbox"/>

Previous 1 Next

ภาพที่ 3.139 หน้าข้อมูลลูกค้า

เบราว์เซอร์: http://

เมนู: บัญชีโฆษณา, กรอกข้อมูลโดยละเอียด, เพิ่มข้อมูลผู้ใช้งาน

เขตตะวันออก จำปีทอง: อีเมลล์, รหัสผ่าน

ข้อมูลส่วนตัว: ชื่อ, นามสกุล

สต็อกสินค้า: ที่อยู่

รายการการรับงาน: - เลือกจังหวัด -, - เลือกอำเภอ -, - เลือกตำบล -, รหัสไปรษณีย์ -

การสั่งสินค้า: เบอร์ติดต่อ, ลูกค้า

สารสนเทศ <: เลือกรูปโปรไฟล์ Choose File No File Chosen

เงินเดือน: เพิ่มข้อมูล, ยกเลิก

ข้อมูลผู้ใช้งาน <

ออกจากระบบ

ภาพที่ 3.140 หน้าเพิ่มข้อมูลผู้ใช้งาน (ลูกค้า)



ภาพที่ 3.141 หน้าแจ้งเตือนเพิ่มข้อมูลสำเร็จ

บัญชีโฆษณา	กรอกข้อมูลโดยละเอียด	แก้ไขข้อมูลผู้ใช้งาน
ชื่อบัญชี	<input type="text" value="ณัฐพล"/>	
เขตตะวันออก	<input type="text" value="138/9 ม.6"/>	
ข้อมูลส่วนตัว	<input type="text" value="เชียงใหม่"/> <input type="text" value="เมืองเชียงใหม่"/>	
สต็อกสินค้า	<input type="text" value="เชียงใหม่"/> <input type="text" value="50300"/>	
รายการการรับงาน	<input type="text" value="เชียงใหม่"/> <input type="text" value="ลูกค้า"/>	
การส่งสินค้า	<input type="text" value="061111111"/>	
สารสนเทศ <	เลือกรูปโปรไฟล์ <input type="button" value="Choose File"/> No File Chosen	
ลงเวลาเข้างาน	<input type="button" value="บันทึก"/> <input type="button" value="ยกเลิก"/>	
เงินเดือน		
ข้อมูลผู้ใช้งาน <		
ออกจากระบบ		

ภาพที่ 3.142 หน้าแก้ไขข้อมูลลูกค้า

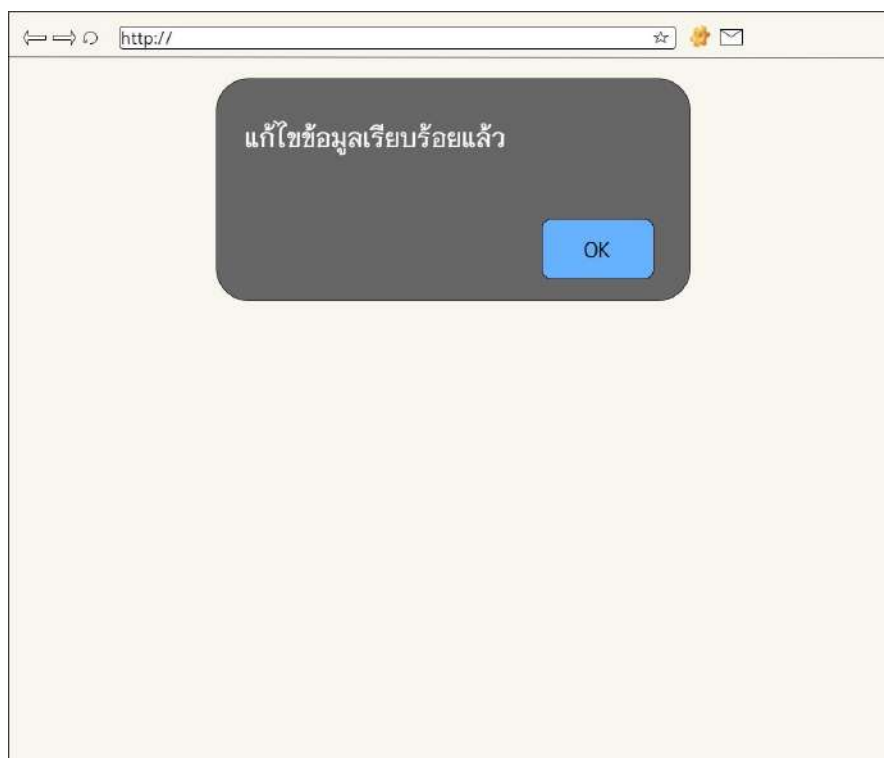

ภาพที่ 3.143 หน้าแจ้งเตือนแก้ไขข้อมูล

← → http://

บัญชีโฆษณา

ข้อมูลลูกค้า

เขตตะวันออก

ค้นหาผู้ใช้งาน:

ข้อมูลส่วนตัว

สต็อกสินค้า

รายการการรับงาน

การสั่งซื้อสินค้า

สารสนเทศ <

ลงเวลาเข้างาน

เงินเดือน

ข้อมูลผู้ใช้งาน <

ออกจากระบบ

รูป	ชื่อผู้ใช้งาน	สถานะ	
	ณัฐพล	ลูกค้า	<input type="checkbox"/> <input type="checkbox"/>
	ร้านทอง	ลูกค้า	<input type="checkbox"/> <input type="checkbox"/>
	ร้านหอม	ลูกค้า	<input type="checkbox"/> <input type="checkbox"/>

ลบข้อมูลผู้ใช้งาน

ท่านต้องการลบข้อมูลผู้ใช้งาน

Previous 1 Next

ภาพที่ 3.144 หน้าแจ้งเตือนลบข้อมูลลูกค้า